

町の情報誌

広報 たまむら

TAMAMURA

9

2022(令和4)年
No.616

主な内容

● Contents

新型コロナワクチン接種情報 P2
令和4年度 後期高齢者医療被保険者証の2回目が届きます P3
たまむらプレミアム笑品券応募受付開始! P4
町のわだい P8~9 みんなが主役 P10
子育て応援コーナー P16 お知らせ P22~25

新型コロナウイルス感染症に関する相談窓口

群馬県受診・相談センター

☎0570-082-820

(24時間対応)

伊勢崎・玉村休日受診相談コールセンター

☎080-2230-8246

[実施日] 日曜日、祝日

[受付時間] 午前9時~正午、午後1時~3時



新型コロナワクチン接種情報

新型コロナウイルス対策係(役場3階④番窓口) ☎75-1377



LINEおよびコールセンターの接種予約について

毎週木曜日午前9時より予約を開始します。

※接種券は3回目接種から5カ月経過後に対象者へ発送しています。

※医療機関ごとに予約方法が異なります。予約方法は町ホームページで確認してください。



4回目接種について
(町ホームページ)



新型コロナワクチン接種証明書をコンビニで取得できるようになりました

コンビニエンスストアに設置されているマルチコピー機にて、接種証明書(日本国内用・海外用)が発行できます。

●発行できる時間● 午前6時30分～午後11時

●発行できる店舗● 全国のセブンイレブン

●必要なもの● ・マイナンバーカード(4桁の暗証番号) ・接種証明書発行手数料(120円)

※印刷不良の場合を除き、発行後の返金には対応できません。

※詳しくは、町ホームページを確認してください。



新型コロナワクチン接種証明書の発行について
(町ホームページ)

秋の全国交通安全運動を実施します

環境安全課 ☎64-7708

【運動期間】 9月21日(水)～30日(金)

スローガン 「大丈夫！」 自己の過信が事故招く

サブスローガン 薄暮から 命のたすき 反射材

運動重点

①子どもと高齢者を始めとする歩行者の安全確保

<運転者>

- ・横断歩道等は歩行者などが優先であることを再認識し、横断しようとする歩行者などがいるときは、必ず停止して進路を譲る。
- ・通学路やスクールゾーンなどを通行するときは、安全な速度で通行する。

<歩行者>

- ・道路を横断するときは、信号機や横断歩道のある場所を利用し、手を上げるなどして運転者に対して横断する意思を明確に伝え、安全を確認しながら横断する。
- ・夕暮れ時や夜間は、「車から見えにくい」ことを意識し、外出時は明るく目立つ色の服や反射材などを着用する。



②夕暮れ時と夜間の歩行者事故などの防止および飲酒運転の根絶

<運転者>

- ・早めにライトを点灯し、夜間の対向車や先行車がない状況では、ハイビームを活用し、歩行者などの早期発見に努める。
- ・運転しながらのスマートフォンなどの注視・通話は重大な事故につながることから絶対にしない。

<家庭・地域・職場>

- ・「飲酒運転を絶対にしない・させない」という「飲酒運転を許さない社会環境」を醸成する。

③自転車の交通ルール遵守の徹底

- ・群馬県交通安全条例に基づき自転車保険に必ず加入し、自転車用ヘルメットの着用に努める。
- ・自転車の交通ルール(信号や一時停止の標識に従う、原則車道の左側を通行する、歩道を通行するときは車道寄りを徐行する、夜間は前照灯を点灯するなど)を守って運転する。

令和4年度 後期高齢者医療被保険者証の2回目が届きます

住民課 ☎64-7702

< 有効期限切れの被保険者証はご使用にならないでください >

広報たまむら7月号でお知らせしましたが、令和4年度後期高齢者医療被保険者証の2回目が9月中旬に届きます。

	有効期限	被保険者証の色
現在お使いの被保険者証	9月30日(金)まで	水色
9月中旬に届く被保険者証	10月1日(土)～ 令和5年7月31日(月)	だいたい色

7月中にお届けした被保険者証は、9月30日(金)まで使用でき、10月1日(土)から使用できる被保険者証は9月中旬に発送します。

これに伴い、現在お使いの被保険者証は、10月1日(土)からは使用できなくなりますのでご注意ください。

☆ 10月1日からは「だいたい色」の被保険者証をお使いください ☆

※「限度額認定証」および「限度額適用・標準負担額減額認定証」は、有効期限が令和5年7月31日(月)までとなりますので、引き続き「水色」のものをお使いください。

< 窓口負担割合の見直しが行われます >

10月1日(土)から、保健医療機関の窓口で支払う医療費の自己負担割合が、これまでの「1割」と「3割」に、新たに「2割」が加わり、「1割」「2割」「3割」の3区分となります。

● 2割負担導入に関するお問い合わせ ●

- ・群馬県後期高齢者医療広域連合専用コールセンター ☎027-331-9133
- ・厚生労働省コールセンター 0120-002-719

廃タイヤ・廃バッテリー・農業用ハウスのビニール・ コンクリート成形品・その他成形品の有料引取りを実施します

クリーンセンター ☎65-4343

町では通常受け入れていない廃タイヤ・廃バッテリー・農業用ハウスのビニール・コンクリート成形品(コンクリートブロックなど)・その他成形品[レンガ・色付きブロック、タイル、瓦、石膏ボード、衛生陶器(便器・洗面台)]の有料引取りを、下記のとおり実施します。

日時	9月25日(日) 午前9時～正午	場所	クリーンセンター
料金	廃タイヤ(軽・普通車)	300円～	(サイズにより異なります)
	廃バッテリー	100円	(種類によっては引き取りできないものもあります)
	農業用ハウスのビニール	70円～/kg	
	コンクリートブロック	30円～/kg	
	その他成形品	80円～/kg	

※詳しい引取品目や金額などは、広報とともにお配りしたチラシ、または、町のホームページ、スマートフォン用アプリ「さんあ〜」をご覧ください。なお、消火器については、リサイクルシステムが確立していますので、処分をしたい人は、町のホームページやスマートフォン用アプリ「さんあ〜」をご覧ください。

※新型コロナウイルス感染予防のため、マスクの着用をお願いします。37.0度以上の発熱がある場合は搬入を控えてください。また、群馬県の警戒レベルが「3」以上になった場合や、玉村町内の新型コロナウイルスの感染状況により、有料引取りを中止する場合がありますので、ご了承ください。中止の場合は、町のホームページ、メルたま、スマートフォン用アプリ「さんあ〜」でお知らせします。

プレミアム笑品券応募受付開始!

経済産業課 ☎ 65-7144

販売価格 1セット 1万円(千円券15枚入り) ※最大5セットまで購入可能です。

有効期間 令和5年 2月28日(火)まで

発行総額 4億5,000万円(30,000セット)

利用できるお店 QRコードから取扱店一覧でご確認ください。

商品券利用期間 令和4年9月22日(木)~令和5年2月28日(火)

購入対象者 玉村町に在住している人(年齢制限なし)

1セット 1万円の
“プレミアム笑品券”を買うと...

大型店・併用券 5枚
一般商店でご利用できます

1セット 1万円 合計 15枚
1万5千円相当

一般商店専用券 10枚
大型店ではご利用できません

5,000円分
お得!!

おつりは出ません。未使用の券の換金や払い戻しはできません。

申込方法は2つあります

全体の申し込みセット数が30,000セットを超えると抽選となります。1人で複数の申し込みは1通目以外無効です。

➡ 申込専用サイトから申し込み

1 QRコードからお申し込みください

申込期限は9月13日(火)午後11時59分までです。



プレミアム笑品券申し込み専用サイト

※返信メールはformrun(フォームラン)からのメールとなりますのでご了承ください。

2 申込結果 申込結果は9月14日(水)以降に返信メールにて、お知らせします。

3 当選者へのメール 当選の場合、整理番号と購入代金の振込先をお伝えしますので、紛失しないようご注意ください。

4 お振り込み

● 購入代金の振込期限は9月21日(水)午後11時59分までです。入金確認後、順次郵送にて発送します。

《注意事項》

※期日までに振り込みが確認できない場合は、大変申し訳ございませんが発送は出来ません。

※玉村町商工会窓口へ現金を持参しても受領出来ません。

※入金をする際には必ず整理番号(例:0123)を入力してから、申込者の名前を入れてください。[申込者記入例] 0123タママラタロウ

※振込手数料は、お客様の負担となりますのでご了承ください。

5 発送 入金確認後順次発送しますが、状況により発送にかかる日数が変動する場合があります。何卒ご了承ください。(配達日数 約1週間~)

➡ 往復はがきで申し込み

1 往復はがきに下記の必要事項を記載

2 玉村町商工会へ郵送

9月13日(火) [消印有効]までに玉村町商工会へ郵送してください。往復はがき1枚で一人分申し込みできます。

郵便往復はがきの書き方

※赤字は注意事項

<p>郵便往復はがき 3701132</p> <p>往信</p> <p>玉村町商工会 商品券係</p> <p>見本</p>	<p>※申込結果を後日お知らせしますので、この面は記入不要。</p>	<p>郵便往復はがき (郵便番号を忘れずに)</p> <p>返信</p> <p>申込者の住所 申込者の氏名</p> <p>見本</p>	<p>フリガナ</p> <p>①申込者の氏名 ②住所 玉村町~ ③日中連絡のとれる 電話番号 ④希望セット数 (最大5セットまで)</p>
---	------------------------------------	---	---

3 申込結果 申込結果は、はがきによりお知らせします。当選はがき・落選はがきを郵送します。購入日時・場所は当選はがきにて案内します。当選はがきの再発行はできませんので、紛失しないようご注意ください。

4 対面販売

● 販売期間: 9月26日(月)~30日(金)

[予備日] 10月1日(土)、2日(日)

● 販売場所: JA佐波伊勢崎たまむら支店 2階 多目的ホール

● 当選はがきと現金を持参してください。代理の人も可です。

※販売時の混雑を避けるため、指定された日時での購入にご協力ください。

【個人情報の取扱いについて】 ご記入いただいた個人情報は、プレミアム商品券事業の実施の目的にのみ利用いたします。業務委託先以外の第三者には開示・提供しません。

問い合わせ 玉村町商工会コールセンター ☎080-1388-0765
【平日】 午前9時~午後1時 午後2時~5時



取扱店一覧

秋期 狂犬病予防集合注射実施のお知らせ

環境安全課 ☎64-7708

飼い犬は一生に一度の登録と、年（年度）に1回の狂犬病予防注射を受けることが法律で義務付けられています（ただし、予防注射については生後90日を経過した犬が対象）。今年度の予防注射を受けていない場合は、下記の集合注射会場またはかかりつけの動物病院で必ず受けましょう。なお、当日は新型コロナウイルス感染対策として、マスクの着用および事前の検温を行い、37.5度以上の発熱および体調不良の場合には、別日程もしくはかかりつけの動物病院で受けてください。

日程/会場/時間

下記のご都合のよい日程でお越しください。ただし、新型コロナウイルス感染症の影響などにより中止となる場合があります。その場合は町ホームページ、メルたまなどでお知らせします。

料金

未登録の犬 **6,500円**

（注射料 + 登録手数料）

登録済の犬 **3,500円**

（注射料 ※案内はがきを持参してください）

日 程	会 場	時 間
10月 2日（日）	役場南駐車場（下新田201）	午前9時30分～正午
10月15日（土）	※中樋越公民館（樋越56-2） ※玉村町水防センター（川井238）	午前9時30分～10時30分 午前11時～正午

その他

- ・犬の登録、狂犬病予防注射は動物病院でも受け付けることができます。
- ・10月15日（土）の会場は、前回と異なりますのでご注意ください。（表内の※印）
- ・トラブルを防ぐため、犬には首輪・リードをしっかり装着し、必ず犬を押さえられる人が会場へ連れて来ててください。会場内での事故は責任を負いかねますのでご了承ください。
- ・犬の体調、直近の混合ワクチンなどの接種状況などにより、注射が受けられない場合がありますので、注射実施前に獣医師にご相談ください。
- ・犬のフンの始末ができる用意をし、フンは必ず持ち帰ってください。
- ・7～9月に動物病院で注射を済ませている場合、案内はがきが届いてしまうことがありますが、ご了承ください。

宝くじの助成事業で備品などを購入

総務課 ☎64-7712

下新田区と原森区が、区の行事や地域コミュニティに役立てるため、宝くじの助成金を受けて備品などを購入しました。これらは、宝くじの社会貢献広報事業として実施しているコミュニティ助成事業です。

下新田区



宝くじの受託事業収入を財源として（財）自治総合センターが行っている「一般コミュニティ助成事業」の助成を受け、5丁目公民館のエアコンを購入しました。

原 森 区



サマージャンボ宝くじの交付金などを財源として（公財）群馬県市町村振興協会が行っている「魅力あるコミュニティ助成事業」の助成を受け、公民館の防災用物置などを購入しました。

9月はがん征圧月間です

保健センター ☎64-7706

今年のがん検診はもうお済でしょうか。コロナ禍を理由に、検診を控えていませんか。2人に1人が一生の間になんかといわれています。コロナ禍であっても、がんが減るということはありません。早期発見、早期治療することで、9割のがんは治ります。

皆さんの大切な人生が、がんによって終わってしまわないように『3診』でがんを早期発見・早期治療しましょう。

※群馬県ホームページで『3診』について詳しく紹介しています。

ぜひチェックしてみてください。

群馬県がん3診

検索

》 集団検診の日程

※医療機関での個別検診は、12月28日まで利用できます。

●結核・肺がん検診（予約不要・集団検診のみ）

受付時間 午前8時30分～10時30分

9月15日（木）・25日（日）、10月3日（月）、11月22日（火）

●胃がん・大腸がん検診（予約制）

受付時間 午前7時40分～9時30分 ※要予約

10月14日（金）・17日（月）・19日（水）・24日（月）

10月28日（金）は大腸がん検診のみ実施

（午前8時30分～10時30分）

●子宮頸がん・乳がん検診（予約制）

受付時間 午後1時～2時30分 ※要予約

9月21日（水）、10月11日（火）、11月7日（月）・16日（水）、12月16日（金）

共通：会場 保健センター

コロナ禍のがん対策は

3つの診で



お散歩カフェ（認知症カフェ）のお知らせ

地域包括支援センターやくば ☎64-7721

オレンジカフェ（認知症カフェ）には、認知症ご本人はもちろん、ご家族や認知症の人を支えるサポーターなど、どなたでも参加できます。新型コロナウイルスの感染対策をとり、マスク着用、距離を保ちながらの散歩を企画しています。景色を見ながら、気分転換を図ってみませんか？ ご参加をお待ちしています。



●日時● 10月7日（金） 午前10時～11時

●場所● 役場の庁舎北側（役場庁舎公園）集合 午前10時出発予定

●対象● 認知症の人、ご家族、サポーター

●内容● 散歩

〔散歩コース〕 準備体操をしたあと、役場から玉村八幡宮まで散歩し、戻ってくるコースです。なお、雨天の場合はふるハートホールにおいて、体操などを行う予定です。

●参加費● 無料

●申込方法● 地域包括支援センターやくば（役場1階③番窓口）へ直接申し込み
または、電話（☎64-7721）にて申し込み

●申込期限● 9月30日（金）

当日はマスクを着用し、動きやすい服装でお越しください。水分補給用の飲み物は各自ご用意ください。
※新型コロナウイルスの影響により、警戒度3以上の場合は、中止とします。

福祉医療制度をご存知ですか？

住民課 ☎64-7702

福祉医療制度について

医療機関で保険証を使って受診したときに支払う医療費の一部負担金（保険診療分）や入院時食事療養費標準負担額を助成する制度で、皆さんの税金でまかなわれています。この制度を利用するためには申請が必要です。申請時に必要な書類がありますので、詳しくは住民課（役場1階②番窓口）までお問い合わせください。

福祉医療を受給できる人は次のとおりです。

対象

- ・子ども（中学校卒業〈15歳に達する日以後の最初の3月31日〉まで）
- ・一定の障害がある人…身体障害者手帳1級または2級、療育手帳A判定、障害年金1級、特別児童扶養手当1級
- ・母子、父子家庭など…18歳未満の児童（18歳に達する日以後最初の3月31日までの児童）を現に扶養している母子・父子家庭の父母とその児童、および18歳未満の父母のいない児童

※福祉医療受給者で、自立支援医療や特定医療（指定難病）、特定疾病医療など、他にも利用できる公費負担医療制度の要件を満たす人は、その制度もあわせてご利用ください。福祉医療制度を安定して運営し、将来にわたりこの制度を維持していくためにも、他の医療費助成制度の併用にご理解とご協力をお願いします。

限度額適用認定証の申請をしましょう

福祉医療受給者が入院や投薬などで高額な医療費になる治療を受ける場合は、事前にご加入の健康保険者から『限度額適用認定証』の交付を受け、福祉医療受給資格者証とともに医療機関に提示してください。

『限度額適用認定証』を提示しない場合、医療機関窓口で立替額が発生する場合があります。

福祉医療費受給資格者証の更新があります

【一定の障害があり、受給資格者番号が「7」から始まる人】

後期高齢者医療保険に加入しており、受給資格者番号が「7」から始まる福祉医療費受給者証（ピンクのカード）を持っている人は、有効期限が9月30日（金）までとなっているため、受給資格者証が更新となります。

10月1日（土）から有効の新しい受給者証については、9月下旬頃に発送予定です。

出張型地域包括支援センター

シニアのまちの保健室 ～気軽に立ち寄って、笑顔で帰る～

地域包括支援センターつのだ ☎65-0533

日常の小さな不安を話せる場として、まちの保健室を開きます。すべて無料で相談・体験できますので、お気軽にお出かけください。

- 日時 ● 10月14日（金）午前9時30分～11時
- 場所 ● JAたまむら支店 2階会議室
- 内容 ● ○相談コーナー（体のこと、物忘れが気になる、介護保険など）
○血圧測定
○高齢者の体力測定（握力など）
○理学療法士による体操コーナー
○物忘れチェック
- 協力 ● 地域包括支援センターやくば、にしきの園、健康サポーター、オレンジサポーター
- 問い合わせ先 ● 地域包括支援センターつのだ ☎65-0533

※新型コロナウイルス感染症の警戒度3以上の場合は、中止となります。

七夕集会

玉村幼稚園で7月7日に、七夕集会が行われました。子どもたちは七夕にまつわるペープサートに真剣に聞き入ったり、「たなばたさま」の歌を口ずさんだりしていました。色とりどりの短冊には「大きくなったらプリンセスになりたい」など、さまざまな願い事が書かれ、子どもたちは季節の行事を楽しんでいる様子でした。



田植え体験教室

玉村町農業体験クラブ主催で、7月2日に田植え体験教室が開催されました。新型コロナウイルス感染症の影響で3年振りの開催となり、水田のない上野村の児童と玉村町の児童が参加しました。泥の中に入るときには歓声があがり、参加した児童は「こんな風にお米が作られているなんて知らなかった」と笑顔を見せていました。



マッサージでリフレッシュ

地域子育て支援センターで7月21日、角淵の鍼灸・整体院を営む濱田さんによる「ママ・マッサージ」の講話が行われました。和やかな雰囲気の中で、身体の疲れや美容、セルフマッサージのコツについて話があり、赤ちゃんとお母さん達は、心身ともにリフレッシュしていました。



学生への支援

7月4日から8日にかけて、群馬県立女子大学で大学生の生活支援を目的とした金券配布が行われました。日本学生支援機構などからの寄附金をもとに、大学構内の購買で使用できる金券が学生約560人に配布されました。金券を受け取った学生たちは「ありがたい」と支援を喜んでいました。



いざ！にそなえて

災害を想定して、いざというときに必要な知識などを勉強する、「いざ！にそなえて 避難所体験教室」が7月30日~31日の一泊二日で開催されました。群馬大学の金井昌信教授を講師に、ハザードマップの見方、避難方法や避難所でのルール作り、牛乳パックで食器作成などを学び、夜は段ボールでパーテーションや寝床を作成し、宿泊も体験しました。



肉の食育体験会

肉に特化した日本で唯一の公的職業能力訓練校である全国食肉学校において、7月23日に肉の食育体験会が開催されました。参加した親子は肉の生産から調理までの過程や命をいただくことの大切さを勉強し、ウインナー作り、肉のカット体験、試食会を通じて肉に関する知識や命の大切さを学びました。



防災訓練が行われました

7月31日、五料・川井・飯倉地区の防災訓練が行われました。当日は午前8時に避難指示が発令された想定で、参加者は徒歩で芝根小学校まで避難しました。けがを負った際の応急救護訓練や、避難所内で使用する段ボール仕切りの作成体験、土のうの作成講習を体験した参加者は、「災害時のための勉強になった」と防災への思いを深めていました。



文化センターを探検！

文化センターの裏側を子どもたちに知ってもらおうと、ガイドたまむらの会主催で「たまには☆たまむら旅キッズ」が7月29日に行われました。ガイドの皆さんからの説明を受けながら、普段は見られない文化センター内の大ホールや、図書館、歴史資料館の裏側を探検した子どもたちは「色々なものが見られて楽しかった」と笑顔を見せていました。



みんなが主役

ウクレレ演奏の国際大会で優勝!! ウクレレユニット「レモン」



レモンのお二人（左：星野さん、右：茂木さん）

「第11回インターナショナル・ウクレレコンテスト」が5月28日オンラインで開催され、グループ部門で町内のウクレレ教室「みちくさや」所属の「レモン」が、第1位の成績を収めました。

レモンは結成7年目。初参加した昨年は同大会で2位の成績となり、嬉しさと悔しさが合わさっていました。今年は見事頂点をつかむこととなりました。今回は「去年よりも楽しんで演奏でき、完璧

を目指すよりも楽しむことを意識した」ことが成功の要因と語ってくれました。

「オンラインでの開催で緊張はあまりしなかった」と話すレモンのお二人。ただ、「人前で演奏する方が、お客さんのリアクションが間近に見られて嬉しい」とコロナ禍の終息を期待していました。

今後は「さまざまな人と交流を持ち、関わりを大切にしながらウクレレを広めていきたい」と意気込んでいました。

ダイヤモンド婚(結婚60周年)・金婚(結婚50周年)の記念事業について

この度、ダイヤモンド婚(結婚60周年)・金婚(結婚50周年)の記念事業に申し込んだ人につきましては、誠にありがとうございます。

なお、今後につきましては、内容が決まり次第、詳細について、改めて申し込みの皆さんに個別で郵送にてお知らせします。郵送が届き次第、内容のご確認をお願いします。

ご理解ご協力よろしく申し上げます。

問い合わせ先
健康福祉課 ☎64-7721

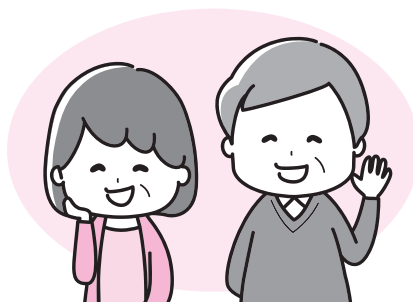

税金情報

税務課
☎64-7703

土地の評価について

固定資産税における土地の評価額は、総務大臣の定めた固定資産評価基準によって、売買実例価額を基準とした正常売買価格を基礎として、地目別に定められた評価方法により評価します。

◆宅地の評価方法

- ・市街地宅地評価法の場合
 - ①利用状況（商業地や住宅地など）に応じて区分し、それを街路の状況や公共施設などからの距離などを考慮してさらに区分します。
 - ②標準宅地（奥行、間口、形状などが標準的なもの）を選定します。
 - ③地価公示価格、地価調査価格および鑑定評価価格を活用し路線価の付設をします。（平成6年度の評価替えから、宅地の評価は、地価公示価格等の7割が目途となっています）
 - ④路線価を基にしてそれぞれの宅地の状況（奥行、間口、形状など）に応じて評価額を算出します。
- ・その他の宅地評価法の場合

状況の類似する地区ごとに標準宅地を選定し、その適正な時価（地価公示価格等の7割を目途）に比準して評価額を算出します。

◆宅地の税負担の調整措置

課税の公平の観点から、地域や土地によりばらつきのある負担水準（評価額に対する前年度課税標準額の割合）の均衡化を促進するため、宅地につ

て負担水準の高い土地は税負担を引き上げまたは据え置き、負担水準の低い土地はなだらかに税負担を上昇させる措置がとられています。

◆住宅用地に対する課税標準の特例

住宅用地（住宅の敷地の用に供されている土地）は、その税負担を特に軽減する必要から、次のア・イの特例措置が適用されます。適用漏れ防止のためにも、利用状況に変更があった場合は税務課資産税係まで申告をお願いします。

ア. 小規模住宅用地（住宅用地のうち1戸あたり200㎡まで）・・・価格の6分の1

イ. 一般住宅用地（住宅用地のうち小規模住宅用地以外の部分。ただし家屋の床面積の10倍まで）・・・価格の3分の1

※併用住宅の場合は、居住部分の割合によって住宅用地の範囲が異なる場合があります。

◆特例措置の確認について

住宅用地の特例措置が適用されている土地については、5月に送付しました固定資産税・都市計画税納税通知書の土地・家屋課税資産明細書の「軽減税額・特例欄」に、「住宅用地」と表示されていますのでご確認ください。また、毎年4月1日から5月31日（土・日曜日、祝日を除く）の期間は、無料で課税台帳の閲覧ができますので、ぜひご利用ください。なお、不明な点は、税務課資産税係までお問い合わせください。

◆固定資産税のしおりについて

固定資産税のあらましを記載した、「固定資産税のしおり」を税務課で配布しています。なお、以下のホームページでもご覧いただけます。

（財）資産評価システム研究センター
https://www.recpas.or.jp/new/jgyo/report_web/menu2.html

国民健康保険

住民課国民健康保険係 ☎64-7702

令和4年度国民健康保険特定健診（集団）のご案内

- 対象** 40歳～74歳の国民健康保険加入者（年齢基準日：令和5年3月31日）
- 内容** 問診、身体計測、血圧、検尿、採血、診察、腹囲測定、貧血、心電図、眼底検査
- 持ち物** 国保特定健診受診票（緑色）、保険証
- 申し込み** 不要
- 費用** 無料

健診日	受付時間	健診会場
9月2日(金)	午前8時30分～10時30分 午後1時30分～3時	保健センター
9月15日(木)	午前8時30分～10時30分	
9月25日(日)	午前8時30分～10時30分	
10月3日(月)	午前8時30分～10時30分	

※対象地区でない人も受診できます。

※社会保険加入や転出により、玉村町の国民健康保険の資格がなくなったとき、また人間ドックを受診する人は、国保特定健診は受診できません。（誤って受診した場合には、健診費用を請求させていただきます）

※国保特定健診と同時に結核・肺がん検診（胸部レントゲン）を受診する場合は、保健センターから送付された結核・肺がん検診受診票も持参してください。

令和4年度玉村産農産物消費拡大事業

シールを集めて「たまたんグッズ」をGETしよう！ ～ 協力店募集について～

保健センター ☎64-7706

玉村町では、地場産農産物の消費拡大を推進しています。今回は、町内産農産物を販売しているお店や、そのおいさを皆さんに知ってもらうためのイベントを計画しています。

町内産農産物を購入した人、町内産農産物を使った料理を提供している飲食店に来店した人にシールを配布し、シールを規定の枚数集めた人に「たまたんグッズ」をプレゼントする予定です。

そこで、町内産農産物を販売しているお店や、町内産農産物を使用している飲食店の中で、シールの配布に協力いただける店舗を募集します。

※協力いただいた店舗は、町ホームページや、紹介リーフレットに写真付きで掲載し、町内各所で配布します。申し込み、問い合わせは保健センターまでご連絡ください。

協力店募集します！

- 実施期間 ● 11月1日(火)～12月28日(水)
- 申込期限 ● 9月30日(金)
- 申込方法 ● 電話もしくは直接お申し込みください。
- 申込資格 ● 町内で営業し、町内農作物やその加工品を販売・提供している店舗



配布シール

「女子大のとびら」

群馬県立女子大学 ☎65-8511

在村文化と芭蕉句碑

江戸後期の上州は、蚕種業と養蚕製糸業が栄え、関東有数の在村文化の華が咲いていました。養蚕・蚕種商農民の教養・文化度は高く、「風雅信用」（杉仁氏『近世の在村文化と書物出版—技術と商品と風雅の交流—』吉川弘文館・平成十三年刊）を背景に、生業と風雅（特に俳諧）の一体交流が地域や個人の信用関係・相互扶助を支えていました。例えば、信州上塩尻の塚田与右衛門が上梓した『新撰養蚕秘書』（宝暦七年〔一七五七〕刊）の序文の「蚕（の）撫育の手練を得し、唯一家に伝へんよりは都て辨へ少なき人に教へん」の一節が象徴するように、福島伊達郡・信州・上州・野州間に養蚕技術ネットワークが生み出され、各地で技術の錬磨と生産活動の活性化が目指されたのは、「風雅信用」による地域連帯の賜でした。

江戸後期、上州俳壇は「風雅信用」に基づく在村文化の隆盛のもと、関東有数の俳諧王国を築き、芭蕉五十回忌にあたる寛保三年（一七四三）から同百回忌の寛政五年（一七九三）にかけての芭蕉顕彰運

文学部 国文学科 教授 安保 博史

動を積極的に推進しました。その往時の文事は、建立数が全国トップレベルの芭蕉句碑（全国第二位二百二十基、第一位は長野県で三百十九基）に「俳諧文化の広がり、蕉風俳諧のすそ野の広さを示すバロメーター」（弘中孝氏『石に刻まれた芭蕉』智書房・平成十六年刊）の証左として、目に見える形で残されています。

玉村町にも、「やすやすと出ていざよふ月の雲」（玉村八幡宮）・「川上とこの川下や月の友」（角淵八幡宮）・「此松の実生せし代や神の秋」（住吉神社）・「梅が香にのつと日の出る山路かな」（福島天満宮）など四基の芭蕉句碑が点在しています。特に、玉村八幡宮手水奥の「やすやすと」の十六夜塚は、文化二年（一八〇五）、那波俳壇の重鎮、竹内勇水の手によって建立され、義仲寺編『諸国翁墳記』にも登録された名碑として知られています。

玉村町の芭蕉句碑を前に、往時の在村文化をしのんでみませんか。

Do sports!

町民一人1スポーツ
スポーツをしよう

第30回 町民グラウンドゴルフ大会を開催します

期日 10月1日(土)
場所 玉村町総合運動公園陸上競技場 ほか
申込方法 9月16日(金)午後9時までにスポーツ振興室(社会体育館内)窓口へ直接申し込んでください。
※毎週月曜日は休館日のため、受け付けは行いません。
問い合わせ スポーツ振興室 ☎65-6537



第44回 玉村町テニス大会を開催します

期日 10月22日(土)
場所 玉村町総合運動公園テニスコート
申込方法 10月12日(水)午後9時までにスポーツ振興室(社会体育館内)窓口へ直接申し込んでください。
※10月3日(月)・11日(火)は休館日のため、受け付けは行いません。
問い合わせ スポーツ振興室 ☎65-6537



社会体育館リニューアルオープンイベントを開催します

社会体育館は建設から40年となり、皆さんに安全で快適に利用いただくため、老朽化した施設、設備を改修しました。リニューアルオープンを記念して、イベントを開催します。

日時 10月9日(日)午前9時～午後4時 場所 社会体育館

内容 ・初心者バスケットボール教室

対象：小学生以下 ※要申込(先着30人)

・体操教室「池谷直樹とプロアスリートによる体操教室」

対象：低学年(小学校3年生以下)・高学年(小学校4年生以上)各20人
※要申込(先着40人)

講師：池谷直樹さん

その他にも、モルック、ラダーゲッターなどのニュースポーツ体験コーナーやサムライ・ロック・オーケストラによるアクロバットパフォーマンスショー、器具の使い方や簡単なトレーニング指導を行うトレーニングルーム無料体験会など、皆さんが楽しめるイベントを行います。

キッチンカーも出店予定です。皆さんのご来場をお待ちしています。

申込方法 9月16日(金)午前10時より、社会体育館にて先着順に受け付けします。
(毎週月曜日は休館日のため、受け付けは行いません)

参加費 無料

問い合わせ スポーツ振興室(社会体育館内) ☎65-6537

※新型コロナウイルスの感染拡大状況により中止となる場合があります。

参加賞あり

※数に限りがあります。



スポーツ振興室(社会体育館内) ☎65-6537 ☎65-8919 午前9時～午後5時 休業日(土・日曜日、祝日)

教育通信

MANABI

のひろば

MANABI NO HIROBA

学校教育課 ☎ 64-7713

教育委員会HP (町のHPから入れます)
<https://www.town.tamamura.lg.jp/>

みんな大好き、玉村カレー

今回は、年に一度、町の子供たちが楽しみにしている、玉村カレーについて紹介します。

玉村カレーは、玉村産の食材で作る玉村町ならではのカレーです。なんと今年で16回目になりました。玉村カレーの玉ねぎとじゃがいもは芝根小3年生の皆さんが、町の農業委員さんに協力していただき、2年生の時に植え付けをし、6月に収穫をしました。

玉村の恵みがたっぷりつまった玉村カレー、今年もおいしくできあがりました。



昨年の11月に植え付けました。
大きなあれ!



6月の収穫。
今年はジャガイモが大豊作でした。



給食センターで心を込めて作ります。
ジャガイモの芽を取る作業は手作業です。



玉村カレー!



給食センター
ホームページ



給食センター
YouTube

※給食センターでは、献立の情報などをホームページやYouTubeで紹介しています。
ぜひご覧ください。



給食センターでは、当日の調理の様子を含めたYouTube動画「玉村カレーができるまで」を、子供たちの給食の時間までに作成しました。

教室では、玉村カレーが作られる様子を見ながら食べることができたのでおいしさ倍増でした。また来年の玉村カレーが楽しみです!

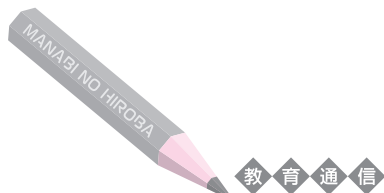

教育支援センター「ふれあい」

令和4年4月から「教育相談室・適応指導教室」は「教育支援センター」に名称を変更しました。

〔教育相談〕

子供の心の問題やことばや聞こえ、情緒面での心配、お子さんの教育などの悩みなど、一人で悩まずにお気軽にご相談ください。

月～金曜日 9:00～16:00
☎65-0081

来所相談も実施しています。
住所 下新田187番地

〔教育支援〕

学校に行きたくても行けずに困っている小中学生の不安や悩みを受け止め、心が触れ合う喜びを体験する場です。

月～金曜日 9:00～15:00
☎・☎65-0091



役場西側

〔通級教室〕

ことばの誤り・ことばの繰り返し・ことばの発達が遅い・落ち着きがない・人とうまく関われない・学習に偏りがあるなどの相談や指導をする教室です。

月～金曜日 8:30～17:00

<問い合わせ先>

幼児 ☎20-4500
小学生 ☎64-2855 (玉小内)
中学生 ☎65-2019 (玉中内)

たくさんの先生がかかわりながら ～教科担任制～

玉村小学校

玉村小では、教科担任制を進めています。これまで小学校では、担任が学級の授業を受け持つ学級担任制が主流でした。しかし、全国的な流れとして、特に高学年においては、教科担任制が進められています。中学校のようにすべての教科で実施できるわけではないのですが、学年があがるごとに教科で先生がかわることも多くなります。音楽や英語、理科のように、専科の先生がいる場合もありますし、学年の先生で交換して得意な教科を教える場合もあります。玉村小では全学年で、教科担任制を実施しています。学年によって異なりますが、外国語（英語）、音楽、理科、国語（書写）、社会、図工、家庭、体育など、様々な教科で実施しています。

教科担任制はいくつかのメリットがあります。

1つ目は、専門的な知識や技能をもった先生が指導することによって、授業の質があがることです。小学校の先生はすべての教科を教えなくてはなりません。先生にも得意な教科もあれば、そうでない教科もあります。先生にとっても、得意な教科を教える方が授業を工夫する余裕が出てくると思います。子供にとっても大きなメリットです。

2つ目は、複数の目で子供を見ることができることです。たくさんの先生が授業を通して、子供一人一人とかかわることで、子供のちょっとした異変やサインに気づくことができます。また、いろいろな先生とかかわることで、その子にとって、話しやすい先生、相談しやすい先生が見つかるかもしれません。玉村小では、すべての先生ですべての子供を育てることを目指しています。このことから、たくさんの先生が子供とかかわれる教科担任制にはメリットがあります。

中学校に進むと、小学校との違いで戸惑ってしまう「中1ギャップ」も課題となっています。教科担任制に慣れておくことも、ギャップを和らげる上で大事なこともかもしれません。

とはいえ、学級担任やクラスメイトとの信頼関係がすべての授業の土台であることは言うまでもありません。今年度も、温かい学級づくりと学力の向上を進めていきたいと思っています。



～新ALT先生の自己紹介～

My name is Miriah Hershberger. Call me Abe.
I am from the state of Pennsylvania in America.
I am looking forward to working as
an ALT in Tamamura Minami Junior High School.

私の名前は、ミリア・ハーシュバーガーです。エイブと呼んでください。

アメリカのペンシルベニア州から来ました。

ALTとして南中学校で働くことがとても楽しみです。

輝け! たまむらっ子

子育て応援コーナー

児童館トピックス

■ 今月は 上陽児童館 です ■



▲できたよ!

「七夕飾り☆」
7月5日に「七夕」にちなんで七夕飾りを作りました。織姫と彦星に顔を描いたり、おりがみを貼り合わせて三角つなぎを作ったりして、とてもかわいい七夕飾りができあがりました。最後に短冊に願い事を書きました。みんなの願い事は叶ったかな☆



願いごとは何にしようかな?

■ 10月の児童館の主な行事 ■

上陽児童館 ☎64-6565	おはなしのくに『おべんとうバス』	10/13 (木) 10:45~
西児童館 ☎65-1137	ハロウィン フォトスタジオ	10/17(月)~31(月) 終日
中央児童館 ☎64-1400	お花を植えよう!	10/28 (金) 10:00~
南児童館 ☎64-7654	たのしくちゃ・ちゃ・ちゃ♪ ハロウィンパーティー	10/31 (月) 10:45~
健康の森児童館 ☎64-6600	プロから学ぶ~子どものヘアカット	10/9 (日) 13:40~

詳しいことは児童館だよりをご覧ください。直接お問い合わせください。

ごあんない

上陽・西・中央・南児童館

利用時間…平日 10:00~18:00

土曜日 10:00~17:30

休館日…日曜日・祝日・年末年始

※西児童館のみ土曜日にも休館。
※臨時に休館する場合があります。

健康の森児童館

利用時間…10:00~18:00

休館日…月曜日・年末年始

健康の森児童館について

詳しくは、

こちらをご覧ください⇒



児童館トピックス

このゆび
とまれ



地域子育て支援センター

下新田176 (第1保育所内) ☎30-6601

電子メール: kosodate@town.tamamura.lg.jp

☆親子でリズム&サーキット!

親子で身体を動かして楽しみましょう!

日時 10月11日 (火)・25日 (火) 午前9時30分~10時20分

持ち物 水分補給の飲み物

☆「たまたんサンデー」ハロウィンパーティー

日時 10月23日 (日) 午前10時~正午

場所 地域子育て支援センター

対象 町内在住の乳幼児と保護者 10組

事前予約制 [10月3日 (月) より予約受付開始]

※予約数になり次第、受付終了となります。

☆赤ちゃんの日 (持ち物: バスタオル)

日時 10月12日 (水) 終日

対象 8カ月頃までの赤ちゃん

※町保健師参加: 午前10時~11時30分

日時 10月20日 (木) 終日

対象 15カ月頃までの赤ちゃん

☆『栄養士さん、歯科衛生士さんとおしゃべりタイム』

日時 10月31日 (月) 午前10時30分~正午

対象 町内在住の未就学児と保護者

栄養士さん、歯科衛生士さんと離乳食や子どもの食事面・歯磨きや口腔内などについてお話をしませんか?

※新型コロナウイルス感染症の状況によっては、中止になる場合があります。



各種健診・相談事業

健診・相談名	月 日	対象者・申込方法	受付時間
4か月児健診	10月18日(火)	令和4年6月生	午後 ※個人通知をご確認ください
	10月20日(木)		
10か月児健診	10月25日(火)	令和3年12月生	
	10月27日(木)		
歯っぴいスマイル相談	10月7日(金)	令和3年7月生	午前 ※個人通知をご確認ください
1歳6か月児健診	10月12日(水)	令和3年2月生	午後 ※個人通知をご確認ください
2歳児歯科健診	10月6日(木)	令和2年7月生	
3歳児健診	10月5日(水)	令和元年7月生	
子育て・離乳食相談	10月13日(木)	事前に電話予約 ※完全予約制	午前・午後 ※予約時に要相談
はじめての離乳食講習会	10月18日(火)	離乳食を開始する時期のお子さん と保護者前日までに予約	午前 ※予約時に要相談
のびやか発達相談	月1回実施。日時については、電話予約時に相談		

こころの病を抱える人とそのご家族のための「おしゃべり会」

10月はゲームをしましょう。普段感じていることや困っていることなど話してみませんか？

日時 10月28日(金) 午後1時30分～2時30分

場所 保健センター

対象者 町内在住のこころの病を抱える人、ご家族

※申込不要。参加費無料。直接お出かけください。

各種健診のお知らせ

保健センター ☎64-7706

80歳で20本以上歯のあるお口が健康な人を表彰します！

応募資格 町内に住所があり、昭和18年4月1日以前に生まれた人

応募条件 現在自分の歯が20本以上で、歯・歯肉および全身の健康状態・口腔清掃状態が良好な人で、11月21日(月)役場3階大会議室の表彰式に出席できる人

応募方法 保健センターに電話連絡後、かかりつけ歯科医師の審査を受けてください。後日決定通知および表彰式のご案内を郵送します。

※審査にかかる費用は自己負担となります。

応募期間 10月28日(金)まで

※一度受賞した人は、対象ではありません。

※9020表彰も実施します。(昭和8年4月1日以前に生まれた人、8020表彰を受賞した人も対象となります)

※新型コロナウイルス感染症の拡大状況により、各種健診・相談事業などを変更または中止する可能性があります。ご理解とご協力をお願いします。

毎月第1日曜日は「健康の日」です。家族そろって、健康づくりに取り組みましょう。

毎月19日は「家族でいただきますの日」～食卓は豊かな心と体をはぐくみます～

< 相談機関窓口 >

※すべて土・日曜日、祝日を除く。

◇こころの健康相談統一ダイヤル	電話 ☎0570-064-556 受付時間 午前9時～午後10時
◇群馬県こころの健康センター	電話 ☎027-263-1156 受付時間 午前9時～午後5時
◇玉村町保健センター	電話 ☎64-7706 受付時間 午前8時30分～午後5時15分
◇玉村町なんでも福祉相談	電話 ☎61-8131 受付時間 午前8時30分～午後5時15分
◇伊勢崎保健福祉事務所	電話 ☎25-5066 受付時間 午前8時30分～午後5時15分

日本では、毎年約2万人が自ら命を絶っています。群馬県でも年間約360人が自殺によって亡くなっています。長い人生において、死んでしまいたくなるほどの問題に直面することは誰にでもあり得ることです。身近な人のこころの危機に気づき、声をかけ、話を聞いて、必要な支援に繋げることで、かけがえのない命を守れます。

家族や友人の様子が「いつもと違う」は何らかのサ

インを発している可能性があります。「いつもと様子が違う」と気づいたら、ためらわずに声をかけてください。そして相手の気持ちを尊重しながら、じっくりと相手の話に耳を傾けましょう。話を聞いたあとは、「つらかったね。話してくれてありがとう」などの労いの言葉をかけてください。1人では解決できない問題を抱えているようであれば、問題の解決につながる左記の相談機関に聞いてください。自殺を考えている人を一緒に支えてくれる場所があります。

9月は「自殺予防月間」です。声をかけ、耳を傾け、そして相談を！

9月19日は



**こうして絶滅種復活は現実になる
古代DNA研究とジュラシック・パーク効果**
エリザベス・D. ジョーンズ 著 野口正雄 訳
原書房

一般書のおすすめ

映画「ジュラシック・パーク」以降、注目を集め続ける古代DNA研究。古代エジプトのミイラのDNA、永久凍土から発見されたマンモスのDNA…。華々しい科学報道の裏にあった研究者たちのジレンマを、赤裸々に明かす。

【TRC MARC】



**星の町騒動記
オオカミさまあわわる**
かしごきあかね 著 やまぐちのりこ 挿絵
榎崎茜 著 山口法子 画
理論社
対象 中学生

児童書のおすすめ

中学校2年のワタルが、所属する「文化伝承部」の活動で「星のかけら博物館」にいたところ、伝説の聖獣が見つかったとの一報が入る。ただの汚れた犬にしか見えないその生き物は、あつという間に町じゅうの話題をさらい…。

【TRC MARC】

● 利用時間

平日
9:30～19:00
土・日曜日
9:30～17:00



ミニシアターを開催します

上映日 10月20日(木)
開場 午前9時15分
開演 午前9時30分
作品名 「アウト・オブ・サイト」
(日本語吹替123分)
場所 文化センター研修室3(入場無料)
定員 15人(当日受付・先着順)
※急遽中止になる場合には、図書館ホームページおよび館内掲示にてご案内します。ご理解・ご協力をお願いします。



☎65-1122

10月の休館日

3日、10日、17日、
24日、27日、31日

秋の読み聞かせ会

図書館ボランティアによる、秋の読み聞かせ会を開催します。
日時 10月16日(日)
午前10時30分～(40分程度)
場所 文化センター1階 ラウンジ付近
対象 どなたでも参加できます。

としよかん秋の古本市

日時 10月16日(日)～23日(日)
※休館日(17日)を除く午前9時30分～図書館閉館まで(なくなり次第終了)
場所 図書館1階入口(文化センター東側入口)付近

毎週水曜日の読み聞かせ

時間 午前11時～/午後3時～(各約30分間)
場所 図書館内絵本コーナー
※午前は0～2歳児、午後は3歳児以上向けとなりますが、どなたでも参加できます。
※感染拡大状況により、急遽中止になる場合があります。
※土曜日の読み聞かせは引き続き当面の間中止します。

玉村町絵本原画展



「もっかい!」読んでほしい絵本

子どもたちが「もっかい! よんで!」と何度もせがんできた名作絵本を展示します。親子で一緒に絵本の世界をお楽しみください。

日時 10月4日(火)～16日(日) 午前10時～午後6時(土日祝:午後5時)
場所 文化センター小ホール(入場無料)

★『万次郎さんとおにぎり』の作者北村人さんによるワークショップ(町民限定)

● **日時** ● 10月8日(土) 午前10時30分～ ● **場所** ● 文化センター視聴覚室(参加無料)
● **定員** ● 20組(1組につき1個まで)

★北村人さんサイン会(どなたでも参加できます)

サインは1人1冊です。事前または当日会場でご購入ください。
● **日時** ● 10月8日(土) ①午後0時30分～1時 ②午後1時15分～1時45分
● **優先予約枠** ● ①・② 各25人

※感染症防止対策として、イベント実施の有無や内容が変更または入場制限を実施することがあります。

EVENT INFORMATION

(公財)玉村町文化振興財団 ホームページ▶

(公財)玉村町文化振興財団 〒370-1105 玉村町福島325 ☎65-0600 9:00~17:00 (月曜祝日休館)



エンジョイジャズ/オータム

チケット好評発売中

～北島佳乃子トリオwith 纈纈歩美スペシャル・ジャズ・コンサート～

10月30日(日) 午後3時 開演(午後2時30分 開場)「大ホール」

全自由席 一般 2,500円 高校生以下 1,000円 ※未就学児入場不可

ビバップを継承する新進気鋭のピアニスト北島佳乃子と新世代の至宝サックスプレイヤー纈纈歩美が夢の競演!小曾根真ビッグバンド「No Name Horses」ベーシストの中村健吾、サリナ・ジョーンズ、アードラマー藤井学と共にプレミアムなステージをお届けします。



北島 佳乃子
(ピアノ)



纈纈 歩美
(サックス)



中村 健吾
(ベース)



藤井 学
(ドラムス)

【予定曲目】

イツ・イー・トゥー・リメンバー、アローン・トゥゲザー、いつか王子様が ほか

クリスマス/アヴェ・マリア ウィーン弦楽合奏団

12月9日(金) 午後2時 開演(午後1時15分 開場)「大ホール」

一般 4,800円 ペア券 8,600円 (全指定席) ※未就学児入場不可

豊かな弦のハーモニーと幻想的なハープの響き、透き通ったソプラノの歌声が聖夜を彩る。バロックの傑作をはじめとした名曲の数々を、心をこめてお届けします。(※出演者が変更になりました)

【予定曲目】

三大アヴェ・マリア (J.Sバッハ/グノー編曲、シューベルト、カッチーニ)、ヴィヴァルディ:
「四季」より“冬”、マスネ:タイスの瞑想曲、パッヘルベル:カノン、他

9月24日(土) チケット発売開始



人形劇団ひとみ座

ふしぎ駄菓子屋 銭天堂 (2回公演)

12月18日(日)

1回目 午前11時 開演(午前10時30分 開場)「大ホール」

2回目 午後2時 開演(午後1時30分 開場)「大ホール」

一般 2,000円 3歳以上中学生以下1,000円 (全指定席)

子どもたちに大人気の本「ふしぎ駄菓子屋銭天堂」を舞台化。幸運なお客様だけがたどり着ける不思議な駄菓子屋。店主紅子が販売する駄菓子は運が舞い込む…。でも運を生かすのも受け取った客次第?!

10月8日(土) チケット発売開始



※ソーシャルディスタンス確保のため座席の間隔を空けての配席となります。

※新型コロナウイルス感染症の予防対策として、公演の中止や変更が生じることがあります。

歴史資料館・文化財情報

まちづくり玉村塾主催

燈籠宵まつり

日時 10月9日(日) 午後5時30分～ 場所 玉村八幡宮(下新田1 ☎65-2305)
 内容 玉村八幡宮境内にペットボトル燈籠を飾るほか、雅楽の演奏も予定しています。
 雨天中止

国の登録有形文化財「重田家住宅」イベント情報

和を楽しむ お琴の調べとお茶会

日時 10月23日(日) 午後2時～4時 場所 重田家住宅(小泉42番地)
 内容 ◆お琴の調べ (入場無料)

第1部 演奏会 午後2時～

曲目 さくら、童謡など どなたでもお聴きいただけます。

出演 生田流宮城社師範 小川梨枝 他

第2部 お琴の体験教室

1回目 午後2時45分～ 先着5人

2回目 午後3時30分～ 先着5人

※体験教室は事前予約制です。予約は10月4日(火)より文化財係にて電話または窓口にて受け付けます。

◆お茶会 ～玉村八幡宮茶道会～

茶道裏千家 助教授 櫻井宗益・黒田宗由

〈野点〉お庭でお茶会(雨天の場合は屋内)

お菓子がなくなり次第終了となります。

参加費 一服 500円(お抹茶とお菓子付)

協力 はじめてのお琴の会・玉村八幡宮茶道会
 ※駐車場は重田家住宅南側に約20台あります。



重田家住宅通常開館日

- ・平日の水・木・金曜日の午前10時～午後4時
- ・月1回のイベント時
- ※詳しくはホームページをご覧ください。



重田家住宅公開・活用情報
 (町ホームページ)

☆ お問い合わせ先 ☆

生涯学習課文化財係 ☎30-6180 〒370-1105 玉村町福島325(文化センター内)

※新型コロナウイルス感染症の感染拡大状況により、延期または中止となる場合があります。ご理解とご協力をよろしくお願いします。

文化センターの 年間行事予定はこちらから



玉村町公民館 イベント・講座情報

公民館 ☎65-2354

公民館では各種講座、イベント情報を町ホームページでお知らせしています。

玉村町 公民館講座



人権だより 「高齢者虐待」

企画課 ☎(64)7711 / 生涯学習課 ☎(65)1000

1. 高齢者虐待とは？

高齢者虐待防止法によれば、高齢者虐待とは、養護者または養介護施設の従事者などによる高齢者（65歳以上）に対する虐待とされています。そして、その虐待とは、①身体的虐待、②養護の放棄、③心理的虐待、④性的虐待、⑤経済的虐待とされています。

しかし、養護者（高齢者の世話をしている家族、親族、同居人等）が虐待であることが自覚しないまま行っている行為にも、虐待と思われるものが少なくない想定されます。例えば、排尿が多くなる不衛生だからと、高齢者の健康状態を無視し、一方的に水分を控えさせたりするケースがそれです。この場合、養護者には虐待をしているという自覚はありません。脱水症状を起こしてから初めて事の重大さに気づくのです。このようにすぐには顕在化しない虐待行為があることも意識することが大切です。

2. 「虐待かな？」と思ったら

高齢者の場合は外出する機会が少ない上、外部との接触も少なく、高齢者虐待を発見することはとても難しいと言えます。また、通報により家庭内への立入調査を実施しても、全てが解決するわけではありません。虐待を受けている本人が、身内を気遣い虐待の事実を隠すことがあるからです。

そこで大切になってくるのが、地域に生活する住民の意識向上と、それに基づく行動です。高齢者虐待を防止するためには、虐待がどのようにして起きるのか、また、それはどのようなことで知ることが出来るのかを理解することが必要です。例えば、「いつも見かける高齢者がいない。どうしたのだろうか？」、「そう感じた時は、周りの人に聞いて確かめてみることです。そんなちよっとした心がけが、私たちの身の回りから高齢者虐待を防ぐことにつながるのです。

養護者や高齢者が発する SOSサイン

① 養護者の場合

高齢者を訪ねても会わせてもらえない、高齢者の話題を避けようとする、介護疲れの様子がかげえる、高齢者の悪口を言う、介護について愚痴をこぼすことがある、介護について相談する人がいないようだ。

② 高齢者の場合

あざや傷があるのに尋ねてもあいまいな返事をする、衣服が汚れている、髪の毛が乱れている、話をしても視線を合わせない、長時間一人で徘徊している、養護者の悪口を言う、あまり外出しなくなつた。

③ 住居環境

昼間でも雨戸が閉まっている、家の中から怒鳴り声や泣き声が聞こえる、家の周りにゴミが放置され異臭がする、郵便受けが手紙などで一杯になっている。

3. 私たちができること

① 地域に生きる私たちにできること

現在、国や各地方公共団体は、高齢者虐待の防止を目指して、様々な取組を進めています。しかし、こうした取組を根本から支えるのは私たちであり、私たち一般住民の理解がなければうまく取組を進めていくことができません。高齢者虐待のある特定の家庭内の問題として捉えるのではなく、地域に生きる私たち共有の問題として考えていくことが大切です。

② 養護者としてできること

高齢者の生き方や意思を尊重しながら、長期にわたって介護していくことは、大変な労力を伴うものです。「疲れた」「大変だ」と思った時は、誰かに相談するようにしましょう。身近に相談相手がいなければ、公的な機関に相談することで、悩みが軽減されたり、解決の糸口が見つかることもあります。

③ 家族・親族としてできること

家族や親族の中で誰かが高齢者を介護していたら、周りの人も一緒に支えていくことが大切です。これまでの高齢者虐待の事例の中にも、虐待の理由として「配偶者や家族・親族の無関心」が要因

として挙げられているものがあります。仕事などで介護を手伝うことが難しい場合でも、家族・親族みんなの問題として何らかの形で関わっていくことが大切です。

④ 高齢者福祉に業務上・職務上関係する立場にある者として

一般の人より、高齢者虐待の機会に接することが多いと思われまふ。高齢者虐待防止法の趣旨を理解し、行動することが期待されています。

電話での人権相談窓口

☎0570(003)110
受付時間 平日午前8時30分
～午後5時15分

公益財団法人 人権教育啓発推進センター「高齢者虐待」より



広報の写真撮影にご協力ください

広報紙や町ホームページ、その他町の刊行物などに掲載するため、町内で行われるイベントなどで「広報たまむら」と掲載された腕章を着けて、写真撮影します。ご協力をお願いします。



着用する腕章

お知らせ

玉村町役場 ☎ 65-2511(代) ☎ 65-2592

あたたかいこころ

○玉村町ライオンズクラブ
会長 原 幹雄様から、青少年健全育成のために20万円のご寄附をいただきました。



大変ありがとうございました。

生理用品を無償配布します

健康福祉課 ☎(64)7705

コロナ禍の影響で困窮する町内の世帯を支援するため、生理用品の無償配布を行いますので、配布を希望する人は受け取りに来てください。
※女性が対応します。
対象 町内在住の女性

配布物 ナプキン（ふつうの日用・羽つき）一人あたり1パック（22枚入り）

配布場所 ファミリー・サポート・センター（役場東側）

下新田208-4

配布期間 9月12日（月）からの平日 午前9時～午後5時（正午～午後1時は除く）

※持ち帰り用のエコバッグなどを持参してください。
※無くなり次第終了になります。

9月は世界アルツハイマ 1月間です

健康福祉課 ☎(64)7721

世界アルツハイマ1月間（9月）に合わせ、認知症に関するパネル展示、認知症に関する書籍の紹介などを行います。

認知症になっても笑顔で暮らせる街を目指して

期間 9月6日（火）～19日（月）

場所 文化センター（1階通路・図書館）

【パネル展示内容】

- ・認知症とは？
- ・「認知症本人の声」や「家族の声」
- ・サポーターの活動紹介

消費生活

豆知識

刈払機の事故に注意！

玉村町消費生活センター ☎20-4020

【事例1】夫と草刈りをしていたところ、夫が振り返った際、動いたままの刈払機がふくらはぎに当たり受傷した。手術を要し、約2週間の入院となった。（被害者：80歳代 女性）

【事例2】刈払機を使用中に、誤って手を巻き込んだ。左人差し指を切断し、手の甲に切り傷を負い、入院となった。（被害者：60歳代 男性）

刈払機（草刈機）は重労働である草刈り作業が効率的にできる便利な農機具です。しかし高速回転する刈刃が露出しているため、十分に注意しないと大変危険です。

○刈払機を使用する前は必ず取扱説明書を読み、注意事項を確認してから正しく使用しましょう。

○作業するときは長袖、長ズボンの作業服を着て、ヘルメットや保護メガネなどの保護具を身に着けましょう。

○作業前に地面の異物を除去し、飛散物や障害物などによって跳ね返った刈刃が当たる恐れがあるので、周囲の人から15メートル以上離れて作業しましょう。

○刈刃に巻き付いた草や異物を取り除く際は、必ず刈払機を止めてから行いましょう。

○農協や販売店などが実施する刈払機の使用講習会を受講することも有効です。

相談受付日 毎週月～金曜日（祝日・年末年始を除く）
午前9時～正午 午後1時～5時

相談専用電話 ☎20-4020

場所 勤労者センター 1階

今月のマイナンバー受け取り日曜窓口

9月25日 午前9時～正午まで(要予約)

個人番号カードの受け取り日曜窓口は**予約制**です。ご利用の人は、必ず平日の午後5時までにお電話にてご予約ください。ご予約がない人のお取り扱いはできません。個人番号カードをまだ受け取っていない人は、ご予約の上、早めにお受け取りください。申請方法についてもご連絡ください。

※代理人での受け取りについては必ず事前にお問い合わせください。

マイナポイント第2弾が始まっています

第1弾ですすでにマイナポイントを申し込んだ人も、第2弾のマイナポイントの申込手続きが別途必要になります。マイナポイントの申し込みは令和5年2月末までです。

問い合わせ先 住民課住民係 ☎64-7701



道路の穴や陥没などの危険箇所を発見した場合にはご連絡ください。
 ※県道・国道については伊勢崎土木事務所 ☎(25) 4010 にご連絡をお願いします。

都市建設課 ☎(64) 7707

道路の穴などの危険箇所
 をご連絡ください

・認知症カフェのご案内 など
 ・図書館での書籍紹介
 ・認知症に関する絵本 など

水道メーターを交換します

上下水道課 ☎(65) 6691

水道メーターは、計量法の規定により8年で交換が必要です。交換に該当するご家庭には、通知が送られますのでご確認ください。交換の際は、町指定の水道工事店がお伺いしますので、皆さんのご協力をお願いします。

交換期間 11月中旬まで

令和4年 就業構造基本調査へのご協力をお願いします

企画課 ☎(64) 7711

令和4年10月1日を基準日として、全国一斉に就業構造基本調査が実施されます。この調査は、国民の就業および不就業の状態を調査し、全国および地域別の就業構造に関する基礎資料を得ることを目的としています。また、統計法に基づき実施する国の重要な調査で、5年ごとに実施されています。調査対象は、総務大臣が指定する調査区のうち、統計理

論に基づき無作為に選定された世帯(約180世帯)に居住する、15歳以上の世帯員が対象となります。玉村町では「下新田、上新田、上之手、角淵、上茂木、五料、南玉、福島、板井、樋越」地区の一部が指定されています。調査員が9月中旬から調査対象地域の世帯にお伺いします。調査票のご提出方法は、調査員による回収や郵送のほか、インターネット回答も可能です。

調査結果は、国の雇用政策、経済政策などの企画・立案のための基礎資料として活用されますので、調査へのご協力をよろしくお願いします。

7月の火災・救急発生件数

区分		7月	R4年累計(1~7月)
火災	建物	1	2
	車両	0	1
	その他	0	1
	計	1	4
救急	急病	101	601
	交通	6	43
	その他	30	174
	計	137	818

＜火災と救急・救助は ☎119＞
 災害情報案内サービス ☎0180-99-2999
 玉村町・伊勢崎市の火災発生状況が音声で流れます。
 救急病院等案内テレホンサービス ☎23-1299
 または 群馬県統合型医療情報システム で 検索
 症状に応じて、県内の救急病院などを24時間対応で紹介いたします。



リフォーム補助金を活用し 公共下水道への早期接続を!



詳しくはこちらの二次元コードから町ホームページをご確認ください。

お問い合わせ

リフォーム補助金 経済産業課 ☎65-7144

接続工事 上下水道課 ☎65-6691



令和4年度住民税非課税世帯等に対する臨時特別給付金

健康福祉課 ☎(64)7705

新型コロナウイルス感染症の影響を受けている住民税非課税世帯への国の支援政策として、特別給付金(一時金)を支給します。

支給対象となるのは、世帯全員の令和4年度住民税均等割が新たに非課税になった世帯および令和4年1月以降の収入が減少し住民税非課税相当の収入となった世帯(家計急変世帯)で、支給額は1世帯につき10万円です。世帯主へ支給します。

世帯全員の令和4年度住民税均等割が新たに非課税になった世帯に対しては、確認書を送付しました。家計急変世帯は、申請が必要ですが、申請方法などについては、町ホームページをご覧ください。申請期限は、9月30日(金)までです。

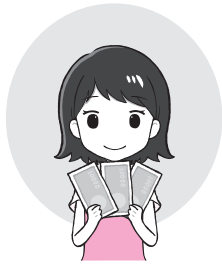

県営住宅10月定期募集のご案内

入居可能日 当選後、入居資格審査の結果、承認され次第個別に案内します。

所在地・間取り・募集戸数・家賃 募集案内をご覧ください。

入居資格 現在住宅に困っている人、世帯の収入が一定の金額以下であることなど

※連帯保証人は不要です。※単身での申し込みが可能です。詳しくは募集案内または県住宅供給公社ホームページをご覧ください。

申込期間 10月1日(土)～15日(土)

申込方法 所定の申込用紙を県住宅供給公社へ郵送

申込用紙・募集案内配布場所 県住宅供給公社(前橋市紅雲町)、県民センター(群馬県庁2階)、県土木事務所、県保健福祉事務所、市役所・町村役場など

その他 入居者は公開抽選で選定します。随時申し込みを受け付けている団地もあります。詳しくはお問い合わせください。

問い合わせ 県住宅供給公社住宅政策課 ☎027(223)5811

☎027(223)9808

☎027(223)9808

B&G海洋センター営業時間変更のお知らせ

B&G海洋センター ☎(64)5311

10月1日(土)より営業時間が変わります。左記の通りとなりますので、お間違えのないようご注意ください。

営業時間 10月～3月 午前10時～午後8時30分 4月～9月 午前10時～午後9時

休館日 月曜日

屋外広告物美化キャンペーンを実施します

伊勢崎土木事務所施設管理係 ☎(25)4010

9月1日～10日は国土交通省が定める「屋外広告物適正化旬間」です。県では、9月1日～30日を「屋外広告物美化キャンペーン」実施期間として、違反簡易広告物の除去作業や違反広告物の是正指導など、屋外広告物の適正表示に向けた取り組みを重点的に実施します。

玉村町で屋外広告物を設置

伊勢崎歯科医師会

伊勢崎歯科医師会主催

伊勢崎歯科医師会

するためには、群馬県屋外広告物条例に従って、原則、許可を受けることが必要です。(小規模な自家広告物など、一部の場合を除く)許可申請窓口は、伊勢崎土木事務所です。

ルールを守って、適正な屋外広告物の設置をしましょう。

伊勢崎歯科医師会主催

令和4年度口腔がん公開講座

伊勢崎歯科医師会 ☎(23)2772

治りにくい口内炎や、口の中のだれ、しこりはありませんか? 「口腔がん」について分かりやすくお話しします。

日時 11月13日(日) 午前11時～正午

場所 伊勢崎市役所東館5階 第一会議室

講師 群馬大学大学院臨床医学領域教授 横尾聡 先生

定員 100人(先着順) 受講料 無料(通信や接続にかかる費用は受講者の負担)

申し込み 9月12日(月) 午前9時～10月31日(月) 午後5時までにFAXで歯科医師会へ

※申込用紙は、伊勢崎歯科医師会または歯科医院、調剤薬局などに用意してあります。

※新型コロナウイルスの感染拡大状況により中止となる場合があります。ライブ配信についてはオンライン講演中にライブ配信を行います。ご希望の場合は、申し込み後にURLを通知します。

行政書士・土地家屋調査士・司法書士による無料相談会を開催します

伊勢崎市連取町3096-1

日時 10月8日(土) 午前10時～午後4時

場所 JA佐波伊勢崎本店

定員 先着20組

申し込み ①または②にてお申し込みください。

①次の事項を記載してFAXにてお申し込みください。氏名、住所、電話番号(連絡が取りやすいもの)、FAX番号

②直接電話にてお申し込みください。ただし、申込期間中の午後4時～6時のみ対応させていただきます。

申し込み

申込期間 9月15日(木)～22日(木)の平日のみ

申込先 群馬県行政書士会伊勢崎支部 飯島正暢

☎ (50) 3522 (50) 3523

※新型コロナウイルスの感染状況によっては中止となる場合がありますのでご了承ください。



第26回群馬銀行環境財団賞の募集について

テーマ

(1) 身近な自然環境や生態系などの保全と活用に向けた実践活動、研究提案など

(2) 持続可能な社会づくり(省エネ、5Rなど)に向けた身近な実践活動、提案など

応募資格 群馬県内の営利を目的とする事業活動を行わない法人・団体ならびに個人。

※前回の受賞から5年を経過した既受賞者も応募可とし、再受賞できます。なお、小・中学校、高等学校などについては、別途「群馬銀行環境財団教育賞」を設けておりますので、応募対象外とさせていただきます。

応募方法

応募用紙に次の事項をご記入の上、事業報告・収支報告書、写真、会報誌などの資料を添えて財団事務局へお申し込みください。

① 応募者の名称(団体名または個人名)、代表者の氏名(法人・団体の場合)

② 所在地(個人の場合は住所)、電話番号

③ 応募テーマなど

※応募用紙は当財団ホームページからダウンロードしていただくか、財団事務局までご連絡ください。なお、応募に関わる書類は返却いたしません。

応募期限 11月30日(水)

選考方法および表彰の内容

(1) 令和5年3月の群馬銀行環境財団理事会において決定します。

(2) 表彰式を開催し、助成金として1先20万円(10先以内)を贈呈します。

ます。

問い合わせ先 公益財団法人群馬銀行環境財団事務局

担当 原田

☎ 027(255)6160

普通救命講習会を開催します

伊勢崎市消防本部救急課 ☎(25)3033

日時 10月18日(火) 午前9時30分～11時30分

場所 伊勢崎市消防本部

対象 伊勢崎市、玉村町に在住または在勤・在学の中学生以上の人

定員 8人(抽選)

内容 成人に対する心肺蘇生法、AEDの使用方法などを学ぶ講習会です。

参加料 無料

申し込み 9月2日(金)～9月15日(木)の間で、午前9時～午後5時までに電話で救急課へ申し込んでください。

※土・日曜日、祝日を除く。

群馬県社会保険労務士会による無料相談会を実施します

日時 10月1日(土)

午前10時～午後3時

場所 伊勢崎市文化会館(伊勢崎市昭和町3918)

相談会の内容 働き方改革相談、労働相談、年金相談、成年後見制度相談、その他人事労務に関する相談

相談費用 無料

申し込み 事前の申し込みは不要ですが、当日は新型コロナウイルスの感染状況によっては、中止の可能性も考えられます。心配な人は直前にご一報いただけますと幸いです。また、当日はマスクを着用の上、お越しくください。

問い合わせ先 群馬県社会保険労務士会伊勢崎支部 ☎(30)8333

Net119緊急通報システムの案内

伊勢崎市消防本部通信指令課 ☎(25)3510

伊勢崎市消防本部では、携帯電話やスマートフォン、インターネット機能を利用して119番通報ができる、Net119緊急通報システムを運用しています。対象は、玉村町に在住する聴覚・言語機能の障がいなどにより、音声による119番通報が困難な人です。ご利用は、事前登録が必要です。詳しくは伊勢崎市消防本部通信指令課にお問い合わせください。



お知らせメールサービス「メルたま」に登録を!

災害・防災情報や新型コロナウイルス関連情報などをメールで配信します。携帯で次のアドレスに空メールを送信して登録しましょう。
merutama@pasmil.jp



t119緊急通報システムを運用しています。対象は、玉村町に在住する聴覚・言語機能の障がいなどにより、音声による119番通報が困難な人です。ご利用は、事前登録が必要です。詳しくは伊勢崎市消防本部通信指令課にお問い合わせください。

おくやみ (敬称略)

地区	死亡者氏名	年齢
下新田	外丸 健一	84
上之手	原 喜美江	93
藤川	逢坂 義子	65
上新田	菜原 邦司	70
南玉	亀井 千枝	84
下新田	青木 晴子	94
原森	早川 雅彦	76
上茂木	吉田 秀夫	70
八幡原	茂木 久子	89
飯塚	宇津木君江	91

誕生 (届け出順・敬称略)

地区	出生児名	生
上新田	高橋 莉々	6/23
上之手	小金澤 悠人	6/30
上福島	丸山 結碁	7/8
角 渕	石川 夢翔	7/5
下新田	森 ななみ	7/8
板 井	飯嶋 宏弥	7/12
上之手	菜原 結人	7/13
下新田	萩原 芽生	7/13
上新田	縮井 夏維	7/20
上茂木	小林 永和	7/22
板 井	江面 凜	7/25
南福島	山崎 咲茉	7/22
南福島	山崎 莉茉	7/22

♥ は女の子

誕生・おくやみのコーナーに掲載を希望されない人は、届け出のときにお申し出ください。

人口 令和4年8月1日現在

人口	36,051人 (+20)	男	17,891人 (+2)
世帯数	16,016戸 (+45)	女	18,160人 (+18)
	(±) は前月比		

今月の納期

固定資産税3期、国民健康保険税3期、
介護保険料6期、後期保険料3期
納期限は9月30日(金)です

★納税などに便利な口座振替をご利用ください

手続きは、町内各金融機関・農協・郵便局・役場税務課などでできます。届出印・口座番号が必要です。

税務課 ☎64-7704

子ども医療電話相談 #8000番

相談受付時間 月～土 午後6時～翌午前8時 日・祝日 午前8時～翌午前8時

小児夜間・休日診療

当番日	診療時間	病院
月～土曜日	午後8時～11時	伊勢崎佐波 医師会病院 (☎24-0111)
	午前9時～午後5時	
日曜日、祝日	午後5時～翌午前8時30分	伊勢崎市民病院 (☎25-5022)

休日歯科診療

伊勢崎歯科医師会休日歯科診療所
伊勢崎市上泉町151 伊勢崎市社会福祉会館3階
☎23-2772
午前10時～正午、午後1時～3時
※受け付けは午後2時30分まで

休日・夜間診療

伊勢崎佐波医師会病院
伊勢崎市下植木町481 ☎24-0111
・平日(月～土曜日)夜間・早朝 午後6時～翌午前8時30分
・休日(日、祝日) 午前8時30分～翌午前8時30分

思いを話してみませんか? — こころの健康相談 —

精神科医によるこころの相談を実施しています。こころの悩みについて、ご本人やご家族からのご相談に応じます。
日時：ご予約時にお知らせいたします。
予約方法：保健センター(☎64-7706)へ電話でご予約ください。

心配ごと相談(予約制)

申込先 社会福祉協議会
☎65-8864 ☎65-9666

①法律相談・人権相談

対象 ・家庭内での心配ごとや、ご近所でのめもごとでお困りの人
・人権を脅かされて悩んでいる人

期日 10月5日(水)[弁護士相談あり]、17日(月)、25日(火)

②行政相談(行政相談委員が対応します)

対象 国や県、町、公団などの仕事に対し、意見や要望、苦情がある人

期日 10月25日(火)

①②時間 午前9時～正午

①②場所 社会福祉協議会事務局(まちなか交流館)

①②定員 8組(定員になり次第締め切り)

※新型コロナウイルス感染症拡大防止のため、相談が中止になることがあります。

■送迎バス運行表（10月）

日曜日	月曜日	火曜日	水曜日	木曜日	金曜日	土曜日
						1日 開館
2日	3日	4日	5日	6日	7日	8日
休館日	上陽地区	玉A地区	玉B地区	芝根地区	上陽地区	開館
9日	10日	11日	12日	13日	14日	15日
休館日	休館日 スポーツの日	玉A地区	玉B地区	芝根地区	上陽地区	開館
16日	17日	18日	19日	20日	21日	22日
休館日	玉A地区	玉B地区	芝根地区	上陽地区	玉A地区	開館
23日	24日	25日	26日	27日	28日	29日
休館日	玉B地区	芝根地区	上陽地区	玉A地区	玉B地区 群馬県民の日無料開放	開館
30日	31日					
休館日	芝根地区					



- 送迎バスの利用は登録制です。
- 登録をされた人の停留場所を運行します。
- お迎えの運行時間は、おおよそ午前9時から9時30分の間です。登録された人には、送迎時間をお知らせします。
- 利用をご希望の人は、老人福祉センターまでご連絡ください。

■停留場所

※お帰りのバスは午前11時30分に出発します

玉A地区		玉B地区		芝根地区		上陽地区	
行政区	停留場所	行政区	停留場所	行政区	停留場所	行政区	停留場所
角 淵	墓地十字路口	南 玉	お墓・団地・公民館	箱 石	消防7分団	上樋越	公民館
	岩倉橋土手・家具屋		与六分		町営・玉村高校		下之宮
上之手	不動産前・公民館	宇 貫	公民館南	小 泉	みつわ団地・芝根小東	藤 川	児童館・公民館
5丁目	不動産前	八幡原	公民館	五 料	郵便局西・公民館		万寿屋・藤川公園
6丁目	公民館東十字路口	上新田	公民館・角田病院前	飯 倉	公民館	飯 塚	公民館
7丁目	メモリアルホール	板 井	西部公民館・諏訪神社南	川 井	公民館・牛舎跡地		原 森
8丁目	家具屋		東部公民館	下茂木	研修所西南十字路口	上福島	公民館
9丁目	金田石油南	斎 田	井野商店	後 箇	南部眼科		
上飯島	三和食堂	福 島	公民館	上茂木	箇茂木集会所		

■ お 知 ら せ ■

- ※28日（金）は、群馬県民の日で無料開放いたします。
- ※新型コロナウイルス感染予防のため当面の間、ふれあいステージは中止させていただきます。
- ※新型コロナウイルス感染症の状況によっては、臨時休館となる場合があります。

老人福祉センター（玉村町社会福祉協議会）

☎(65) 1294

☎(65) 1309

玉村町老人福祉センターからののご案内

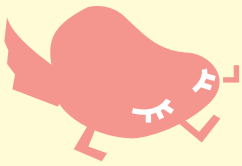

おおきなあれ



いわはら しょう
岩原 翔佑ちゃん
令和3年9月9日生まれ

康兎さんと舞さんの二男。
一歳のお誕生日おめでとう！
お兄ちゃんが大好きな翔くん、いつもたくさん笑ってくれてありがとう
♥ これからも家族4人で楽しく過ごしましょうね♪



もくし あきの
柵師 秋乃ちゃん
令和3年9月21日生まれ

慶典さんと桃代さんの二女。いつも癒しをありがとう♪
姉妹仲良くしてね(^^)
1歳のお誕生日おめでとう！



せきぐち あおま
関口 碧真ちゃん
令和3年9月25日生まれ

充也さんと美穂さんの二男。1歳のお誕生日おめでとう！
お兄ちゃんが大好きでいつもニコニコ笑顔なおおま♥
これからもたくさん笑って、のびのび育ててね♪

さいとう けんしろう
齋藤 謙志郎ちゃん
令和3年9月8日生まれ

徳彦さんと花子さんの長男。HappyBirthDay♡
いつも穏やかで笑顔！
強く優しく逞しく育ててね♪
ぱぱとままにしてくれてありがとう♡LOVE♡



ひらやま ゆい
平山 結唯ちゃん
令和3年9月17日生まれ

智則さんと陽子さんの二女。おたんじょうびおめでとう♡
可愛いゆいの笑顔にみんなメロメロ♡
パパママの元気の源です。これからもすくすく大きくなってね♡



おりはら ののか
折原 野乃佳ちゃん
令和3年9月10日生まれ

一統さんと奈央さんの三女。何にでも興味津々で、ねえね達の真似っこが大好きなののちゃん♥
一歳おめでとう！
これからも家族仲良く元気に笑って過ごそうね♡



たきざわ しん
瀧澤 心ちゃん
令和3年9月17日生まれ

将吾さんと奏水さんの長男。6歳上の掬お姉ちゃんにいつもべったり。
健やかな成長を毎日見られて幸せです。
これからも素敵な時間を一緒に過ごしていこうね。

おおきなあれ募集

11月に1歳の誕生日を迎える、町内にお住まいのお子さんを募集しています。【応募者多数の場合は抽選】

申込方法 ①保護者(ご両親)の氏名 ②住所 ③電話番号 ④お子さんの氏名(ふりがな) ⑤生年月日 ⑥続柄 ⑦60文字以内のコメントを記入、写真(3MB以内)添付の上、件名を「おおきなあれ」としてメールを送信してください。 kouhou@town.tamamura.lg.jp

募集期限 9月30日(金)

※申込後、数日以内に受付確認メールが届かない場合は企画課(☎64-7711)へ電話連絡をお願いします。



表紙のことば

「じゅんもの森まつり」開催
夏の暑い日差しが照る8月7日、岩倉橋下の水辺の森公園で、岩倉自然公園水辺の森を愛する会主催の「じゅんもの森まつり2022」が開催され、多くの親子連れで賑わいました。
参加した子どもたちは、公園内を流れる小川で水遊びをしたり、水中の生き物を見つけたりと、自然の中での遊びを楽しみました。
催し物で特に人気だったのが、木にロープをかけ腕の力で登って楽しむツリクライミングで、多くの小学生がチャレンジしていました。
遠方への外出や旅行がためらわれる状況が続いていますが、自然に囲まれ広々とした水辺の森公園に出かけ、みてはいかがでしょうか。

「じゅんもの森まつり」開催
夏の暑い日差しが照る8月7日、岩倉橋下の水辺の森公園で、岩倉自然公園水辺の森を愛する会主催の「じゅんもの森まつり2022」が開催され、多くの親子連れで賑わいました。
参加した子どもたちは、公園内を流れる小川で水遊びをしたり、水中の生き物を見つけたりと、自然の中での遊びを楽しみました。
催し物で特に人気だったのが、木にロープをかけ腕の力で登って楽しむツリクライミングで、多くの小学生がチャレンジしていました。
遠方への外出や旅行がためらわれる状況が続いていますが、自然に囲まれ広々とした水辺の森公園に出かけ、みてはいかがでしょうか。

