

町の情報誌

広報 たまむら

TAMAMURA

4

2022(令和4)年
No.611

旅立ち

主な内容

●Contents

ワクチン接種を受けた後も、マスクの着用など、感染予防対策の継続をお願いします P2

木造住宅の耐震診断・耐震改修補助のお知らせ P3

国民健康保険加入者の令和4年度 人間ドック・脳ドックのご案内 P4～5

町のわだい P8～9 みんなが主役 P10

子育て応援コーナー P16 お知らせ P18～21



ワクチン接種を受けた後も、マスクの着用など、感染予防対策の継続をお願いします

新型コロナウイルス対策係 ☎75-1377

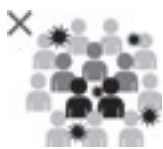

密集場所



密接場面



密閉空間



マスクの着用



石けんによる手洗い



手指消毒用アルコールによる消毒の励行

《 3つの密 (密集・密接・密閉) の回避 》

新型コロナワクチンは、新型コロナウイルス感染症の発症や重症化を予防する高い効果が確認されていますが、その効果は100%ではありません。また、ウイルスの変異による影響もあります。

このため、皆さんには感染予防対策の継続をお願いします。

具体的には、「3つの密 (密集・密接・密閉)」の回避、マスクの着用、石鹸による手洗いや手指消毒用アルコールによる消毒の励行などをお願いします。

上陽分団詰所の建築工事が始まります

環境安全課 ☎64-7708

玉村町消防団の再編に伴い、現在の9分団・10分団が令和5年度より上陽分団に統合します。その詰所として上陽小学校南側（旧玉村内科クリニック）の土地に今年度建築を開始します。敷地の西側約1,000㎡（全体の約3分の1）に建物と駐車場を建設し、残った土地の利用につきましては、検討をしていきます。

具体的な工事時期につきましては決定次第、玉村町ホームページやメルたまなどでお知らせします。



再編計画について

環境安全課公式 Instagram



始めました

町民の皆さんに防災・減災で役立つ情報を配信しています。広報紙などで伝えきれないことや町の最新の情報を配信していく予定です。ぜひ一度ご覧ください。



Follow Me!!



上陽分団詰所完成のイメージ

木造住宅の耐震診断・耐震改修補助のお知らせ

◆ 都市建設課 ☎ (64) 7707 ◆

町では、震災に強いまちづくりを進めるため、木造住宅の耐震診断事業・耐震改修補助事業などを行っています。耐震診断のみでも申し込みます。申し込みには一定の要件を満たしている必要があります。耐震改修補助事業は、耐震診断の結果と一定の要件を満たしている必要があります。

木造住宅耐震改修補助事業

- (1) 耐震改修工事
一定の要件を満たした木造住宅の耐震改修工事に対し、補助金（リフォームを除く設計費、工事費1/2限度額80万円/戸）交付制度があります。
1. 0未満の木造住宅を所有する人
2. 町民税の滞納をしていない人

木造住宅耐震診断事業

【耐震診断の内容】

耐震診断調査者が設計図書などを基に現地調査を行い、どの部分が地震に弱いかなど、倒壊する可能性の有無などについて一般診断を行います。

【募集戸数】 2戸
【募集期限】 9月30日(金)
※募集戸数になり次第終了です。

【対象となる建物】

- 次の要件にすべて該当する住宅
- ① 昭和56年5月31日以前に着工していること
 - ② 木造在来軸組工法で建築された平屋建てまたは2階建てであること
 - ③ 一戸建て住宅または併用住宅（1/2以上が住宅）であること

【申請方法】

事業に該当するか確認します。まずは都市建設課までご連絡ください。

【診断に必要な書類】

- ① 派遣申請書「都市建設課（役場2階①番窓口）」にありませう
- ② 建築確認通知書および添付図書（写し）

【耐震診断の費用】

- ① 耐震診断費 無料
- ② 診断者交通費 1,000円を個人負担していただきます。



耐震改修工事の内容は、耐震診断による総合評点1.0未満の木造住宅について、耐震性の判断基準に関わる上部構造耐力の評価を1.0以上とする工事です。

【補助対象の工事期間】

令和5年3月31日（金）までに完了する工事

【募集戸数】 予算の範囲内

【募集期限】 9月30日（金）

※募集期間内でも、予算がなくなり次第終了します。

【申請方法】

- ① 耐震診断結果、総合評点が一定の要件を満たした木造住宅に耐震シエルターなどを設置する工事に対し、補助金（設置工事経費1/2限度額30万円/戸）交付制度があります。
- 【補助対象者】
- ① 耐震診断結果、総合評点が高い。



国民健康保険加入者の 令和4年度 人間ドック・脳ドックのご案内

住民課国民健康保険係 ☎64-7702

人間ドック

助成金額は 上限 24,000円
費用の6割まで (100円未満切り捨て)

○下記契約医療機関の受診期間

6月～翌3月

- ・伊勢崎市民病院
- ・伊勢崎佐波医師会病院
成人病検診センター
- ・角田病院
- ・日本健康管理協会 伊勢崎健診プラザ



○契約医療機関以外での受診期間

4月～翌3月

※4月受診の人は速やかに、5月および6月受診の人は4月末までに申請をお願いします。

人間ドックと脳ドックのセット

助成金額は 上限 30,000円
費用の6割まで (100円未満切り捨て)

○下記契約医療機関の受診期間

6月～翌3月

- ・伊勢崎市民病院
- ・伊勢崎佐波医師会病院
成人病検診センター
- ・角田病院

○契約医療機関以外での受診は 人間ドックと同様です。

※医療機関によって検査項目・料金は異なります。詳しくは受診予定の医療機関にお問い合わせください。

● 対象者 ● 30歳～74歳以下の国民健康保険加入者

(ただし、国民健康保険税を滞納していない世帯の人)

【年齢は令和4年4月1日基準 (74歳の方は検診日が75歳の誕生日前までであれば受診可)】

注意事項

- ・人間ドック受診日に国民健康保険の資格がない人や、受診後に受診日以前に遡って資格がなくなった人は、助成金額を返還していただきます。(社会保険に加入される際は受診日にご注意ください)
- ・人間ドックを受診する人は、国保特定健診を受診できません、逆に特定健診を受診した人は人間ドックの助成を受けられません。(重複受診してしまった場合は助成金額を返還していただきます)

● 受診期間 ● 各医療機関が指定した日 (契約医療機関については6月～翌3月)

● 助成金申請期限 ● 受診する月の2カ月前の月末まで (申請期限 令和5年1月31日)

(例：受診日が6月の人は4月末までに申請してください)

※最終申請期限の令和5年1月31日を過ぎての申請は、助成対象になりませんのでご注意ください。

● 対象医療機関 ● 日本人間ドック学会の定めた検査項目の実施可能医療機関

申込方法

1. 契約医療機関

医療機関	予約方法	備考
① 伊勢崎市民病院	伊勢崎市民病院検診センターで予約	受付開始は 4月14日(木) 午前10時からとなります。
② 伊勢崎佐波医師会病院 成人病検診センター	電話または病院で予約 ☎26-7878	受付開始は 4月14日(木) 午前8時30分からとなります。
③ 角田病院	電話または病院で予約 ☎50-3315	
④ 日本健康管理協会 伊勢崎健診プラザ	電話または病院で予約 ☎26-7700	

上記の契約医療機関

※予約のときに『玉村町国保加入者』であることをお伝えください。
※医療機関を訪れる際は、保険証を必ずご持参ください。
※受診日および胃カメラへの変更はご希望にそえない場合があります。

手順

- ①医療機関へ直接予約をする。 **<4月14日(木)から受け付け>**
- ②住民課(役場1階②番窓口)へ助成金申請をする。(受診する月の2カ月前の月末までに)
【最終期限 令和5年1月31日】 [必要なもの: 保険証・国保特定健康診査受診券]
- ③助成決定通知(受診日の前月中旬に送付される)をご持参の上、医療機関で受診する。
- ④助成金を除いた金額を医療機関へ支払う。

2. 上記以外の医療機関

※契約医療機関以外で受診する人は全額自己負担後、町から助成金を支給します。

手順

- ①医療機関へ直接予約をする。
- ②住民課(役場1階②番窓口)へ助成金申請をする。(受診する月の2カ月前の月末までに)
※受診日が4月の人は速やかに、5月および6月の人は4月末までに申請してください。
【最終期限 令和5年1月31日】 [必要なもの: 保険証・国保特定健康診査受診券]
- ③医療機関で受診する。(全額自己負担)
- ④詳細な検診結果が届いたら役場へ助成金請求をする。(ドック受診後、30日以内)
[必要なもの: ドック領収書・詳細な検診結果・振込先口座(世帯主名義)]
※詳細な検診結果が30日以内に届かなかった場合は結果が届き次第請求してください。
※検診結果は受診日に医療機関が発行する簡易結果ではなく、後日発行される詳細な検診結果が必要となりますのでご注意ください。
- ⑤町から助成金を振り込みます。

令和4年度児童館「親子教室」参加者募集

西・中央児童館の2館では集団などの遊びをとおして、心豊かな子どもに育てることを目的に親子教室を行っています。

日時 5月以降の水曜日（月1回）午前10時45分～

対象 令和4年4月1日時点で満1歳以上
（未就園児）の子どもとその保護者

募集人数 各館20組

募集期間 4月7日（木）～22日（金）

費用 無料（必要に応じて実費負担あり）

申し込み 西・中央児童館へ直接お申し込みください。

※定員になり次第締め切りますが、随時募集もあります。1年間の登録制です。

※小学校区に問わずお申し込みが可能です。

その他 中央児童館以外の児童館では、自由参加の親子行事も行っていきます。ぜひご参加ください。

連絡先 ○西児童館 ☎65-1137

○中央児童館 ☎64-1400

※健康の森児童館（☎64-6600）は民営のため内容が異なりますので、二次元バーコードからご確認ください。また二次元バーコードからお申し込みいただけます。

健康の森児童館二次元バーコード



児童扶養手当・特別児童扶養手当のご案内

児童扶養手当／子ども育成課 ☎64-7719

特別児童扶養手当／健康福祉課 ☎64-7705

児童扶養手当

対象 次の①～⑧の条件にあてはまる「18歳に達する日以降の最初の3月31日までの間にある児童（一定程度の障害のある場合は20未満の児童）」を監護している父または母、父または母に代わってその児童を教育している人

- ①父母が離婚した。 ②父または母が死亡した。
- ③父または母が重度の障害（障害基礎年金1級相当）の状態にある。 ④父または母が生死不明
- ⑤父または母に1年以上にわたり遺棄されている。
- ⑥父または母が裁判所からDV保護命令を受けている。
- ⑦父または母が1年以上拘禁中
- ⑧父・母ともに不明である（孤児など）。

手当額（月額） ※所得により異なり、物価により変動する場合があります。

全部支給 1人……43,070円 2人目……+10,170円 3人目以降……+6,100円

一部支給 1人……43,060円～10,160円 2人目……+10,160円～5,090円 3人目以降……+6,090円～3,050円

次に該当する場合は支給されません。

- 児童・父母もしくは療育者が国内に住所を有しない。
 - 親族以外の男性または女性と同居するなど事実的な婚姻関係がある。
 - 児童が児童福祉法に規定する里親に委託されている。
 - 児童が児童福祉施設などに入所している。
 - 児童が父または母の配偶者に療育されている。
 - 請求者などの所得額や年金等受給額が一定の額を超えている。
- ※転出や資格喪失など、受給金額や受給期間に係る届出が遅れた場合、過払いに伴う返還金が発生することがあります。

特別児童扶養手当

対象 身体障害、知的障害、精神障害（発達障害を含む）などで、一定の障害がある20歳未満の児童を監護する父、もしくは母または父や母に代わって養育している人。

手当額（月額）

◇52,400円（一級） ◇34,900円（二級）

※物価により変動する場合があります。

次に該当する場合は支給されません。

- 児童・父母もしくは養育者が日本国内に住所を有しない。
- 児童が児童福祉施設などに入所している。
- 児童が障害を自由とする公的年金など受けることができる。
- 父母などの所得額が一定の額を超えている。

令和4年度の後期高齢者医療制度の保険料制度の改正

住民課高齢者医療年金係 ☎64-7702

後期高齢者医療保険料は所得に応じて個人ごとに計算され、被保険者一人ひとりに納めていただきます。保険料は均等割額と所得割額の合計となり、均等割額には軽減措置があります。

後期高齢者医療保険料計算方法

$$\text{年間保険料} = \text{均等割額}45,700\text{円} + \text{所得割額}(\text{令和3年中の総所得金額等}-\text{基礎控除}(\text{最大}43\text{万円})) \times 8.89\%$$

後期高齢者医療制度の保険料率は、2年ごとに見直すこととされています。令和4・5年度の保険料率は、右記のとおり変更になります。均等割額の軽減割合・該当条件は変更ありませんが、保険料率(均等割額)の変更に伴い軽減後均等割額が変更になります。年間保険料上限額が64万円から66万円に引き上げられます。

	令和2・3年度	令和4・5年度
均等割額	43,600円	45,700円
所得割率	8.60%	8.89%

令和4年度後期高齢者医療保険料仮徴収額決定通知書を送付しました

住民課高齢者医療年金係 ☎64-7702

この通知の金額は、令和4年度後期高齢者医療保険料の6カ月分の仮の金額です。

差し引く金額は、令和4年2月の年金から差し引かれた額と同じ額の保険料を4月・6月・8月の年金から差し引きます。ただし、4月から新たに差し引かれる人は、令和3年度の保険料額を1年分の額にして、6回で割った金額を差し引きます。

なお、仮徴収額(4月・6月・8月)と本徴収額(10月・12月・2月)に大きな差がある場合は、年間をとおして均一となるよう、8月の徴収額を変更する場合があります。

令和4年度の保険料額は、7月に決定し通知しますのでご確認ください。

後期高齢者医療加入者の 令和4年度日帰りドック健診を受診する 皆さんへ

申込方法などにつきましては、4月中旬に届く「しなやか健診受診票」に同封されている案内通知をご覧ください。また町ホームページにも掲載します。

予防接種のお知らせ

保健センター ☎64-7706

以下の年代の人には個人通知が出ています。ご確認ください、接種を希望する人は直接医療機関に予約の上、早めに接種してください。

高齢者肺炎球菌

令和4年度に65・70・75・80・85・90・95・100歳になる人でこれまでに町の助成を受けていない人。

麻しん風しん(第2期)

令和5年4月に小学校に入学するお子さん
(平成28年4月2日～平成29年4月1日生)

二種混合

令和5年4月に中学校に入学するお子さん(平成22年4月2日～平成23年4月1日生)

日本脳炎

- ①平成19年4月1日以前に生まれた人で20歳未満の人
※今年度18歳になる人(平成16年4月2日～平成17年4月1日生)で第2期の接種が確認できていない人には通知を郵送しました。
- ②平成21年10月1日以前に生まれた13歳未満の人
※平成21年4月1日～10月1日生で第2期の接種が確認できていない人には通知を郵送しました。

中学校卒業式

町内中学校の卒業式が3月11日、玉村中学校と南中学校で行われました。卒業式では生徒一人ひとりの名前が呼ばれ、卒業証書を校長先生から渡されました。卒業式が終わると最後のホームルームが行われ、担任の先生から生徒に向けて饒の言葉が送られました。生徒たちは、中学校生活最後の日をさまざまな思いを込めて過ごしていたようでした。これから玉村町の若い力が飛躍されることを期待しています。





かき菜の収穫

3月4日、福島地区の圃場にて、中央小学校2年生の生徒がかき菜を収穫しました。福島地区農地水環境保全会の皆さんがかき菜を生育し、子どもたちに農作物とふれあう機会を持ってもらおうと、町学校給食センターが企画しました。このかき菜は、学校給食にも使われ、農作物の地産地消が行われています。

地元の農作物を給食で使用

3月10日に、町内幼小中学校に提供している学校給食に、町内産の野菜やいちごが使われました。この日だけではなく町学校給食センターでは、地元産野菜を多く使用し給食を作っています。毎日の給食の様子は給食センターのホームページで確認することができます。



学校給食センターホームページ



地元の川を学習する

住民団体「藤川をきれいにする会」が、上陽小学校の3年生に向けて、上陽地区を流れている藤川の状況や環境について、授業を行いました。藤川をきれいにする会は、その名のとおり藤川をきれいな川のままにするため、日々草刈りやゴミ拾いなどを行っています。その活動を子どもたちは興味深そうに聞いていました。また、合わせて元県立小児医療センター臨床検査技師長の根岸好男さんによるコロナウイルスについての講演も行われました。

みんなが**主役**

4月24日

東日本大震災復興支援

チャリティーコンサート2022開催

玉村町から被災地にエールを送ろうと始まったこのコンサートも今回で第10回、コロナ禍で延期してきましたが、感染防止対策を徹底した上で開催します。

第9回まで5,400人以上の皆さんに来ていただき、「感動した」「楽しく、素晴らしい」といった声をいただいています。

いよいよ第10回、このコンサートもフィナーレです。知恵をしぼり、力を合わせて素晴らしいステージを創ります。お誘い合わせの上ぜひお出かけください。

時 間	午後1時30分開演（午後0時45分開場）
場 所	文化センター大ホール
出 演	コーラス・アンダンテ（昭和村）、コーロ・レガーロ（山ノ内町）、アンサンブル・Ricca、ソプラノ野崎由美、バリトン猿谷友規、玉村町混声合唱団COROぴあちえーれ、群馬県立前橋東高等学校吹奏楽部
主な演奏曲目	君をのせて、また逢う日まで、365歩のマーチ、カナダからの手紙 ほか
入 場 料	小学生以上500円（全自由席） 入場料はすべて義援金となります。 チケットは文化センター（☎65-0600）で事前に購入でき、当日券も用意します。
主 催	東日本大震災復興支援コンサート実行委員会
共 催	玉村町／玉村町教育委員会
後 援	群馬県／群馬県教育委員会 他
問い合わせ	実行委員会委員長 川野 敏（☎65-2870）



警察ヘリコプターの夜間飛行訓練の実施

群馬県警察航空隊（群馬ヘリポート内） ☎027-265-3459

群馬県警察航空隊では、下記のとおり夜間飛行訓練を計画しています。地域住民の皆さんのご理解とご協力をお願いします。

目的 夜間における大規模災害、重要突発事案などが発生した際、人命救助、被害状況調査などの初動警察活動を迅速、的確に実施するための訓練を実施するもの

訓練日時 4月25日（月）午後6時30分頃～8時10分頃までの間（約1時間40分）

[予備日：4月26日（火）～28日（木）]

訓練空域 群馬ヘリポート～沼田市方面～群馬ヘリポート～富岡市方面～群馬ヘリポート

その他 緊急事案、気象状況などの都合により、夜間飛行訓練を中止する場合があります。

群馬県最低賃金をご確認ください

群馬県労働局 ☎027-896-4737

種 別	時間額	発行日
群馬県最低賃金	865円	令和3年10月2日
製鋼・製鋼圧延業、鉄素形材製造業最低賃金	946円	令和3年12月29日
ポンプ・圧縮機器、一般産業用機械・装置、その他のはん用機械・同部分品、金属加工機械、その他の生産用機械・同部分品、事務用機械器具、サービス用・娯楽用機械器具製造業最低賃金	935円	
電子部品・デバイス・電子回路、電気機械器具、情報通信機械器具製造業最低賃金	935円	
輸送用機械器具製造業最低賃金	935円	

自分のために、皆のために！ 地域活動こそ元気の源！

健康サポーター(介護予防サポーター)養成講座のお知らせ

地域包括支援センターやくば ☎64-7721

「健康サポーター」は、自身の健康づくりに取り組むとともに、地域の筋トレや居場所、あおぞら体操など、介護予防事業に関わる地域のボランティアです。

栄養・口腔・運動・認知症予防等3日間、健康についての知識を学び、地域の活動に参加してみませんか？

日 時	5月23日（月）、24日（火）、25日（水） 午後1時30分～3時30分 全3回
場 所	役場3階大会議室
対 象	町内在住で3日間の受講が可能な人
内 容	運動、栄養、口腔、フレイル予防、認知症予防の基礎知識、筋トレや「ぐんまの風」体操、ストレッチングなどを学びます。
申し込み	地域包括支援センターやくば 先着20人 4月20日（水）より受付開始

※新型コロナウイルス感染症拡大状況により、研修が延期になる可能性があります。

令和4年度がん検診受診シールと健康のしおりをご確認ください

保健センター ☎64-7706

がん検診受診シール

3月下旬～4月中旬にかけて個人宛に、がん検診受診シールが郵送されます。届かない人は、保健センターまでご連絡をお願いします。

検診受診時に【受診シール】が必要になります。必ず確認をしていただき、検診を受けるまで、大切に保管をお願いします。



がん検診受診シール

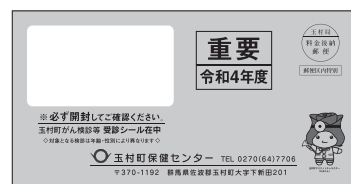

健康のしおり

4月に各地区より世帯に1部ずつ配布予定です。ホームページにも掲載していますのでご確認ください。

【健康のしおり】は、子どもから大人までの健診・相談・予防接種などの予定・情報が載せてあります。

がん検診を受ける際の医療機関も掲載してありますので、医療機関で受ける際は必ず確認をお願いします。

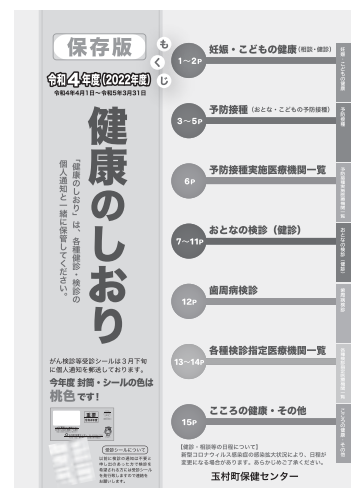

想いを届けます！ フードドライブ！

健康福祉課 ☎64-7705

フードドライブとは、家庭で余っている食品を町内の子ども食堂や困っている人への支援に役立てる活動です。常温保存でき、賞味期限が2カ月以上ある未開封の食品がありましたら、ぜひご協力ください。フードドライブにご協力いただいた人には、フードロス対策に最適な「ドギーバッグ」を差し上げます。



- 受入期間 4月18日(月)～21日(木)
午前10時～午後4時
 - 受入場所 フードバンクたまむら
[下新田208-4、ふるハート交流館内(玉村町役場東となり)]
- ※フードドライブの集中受け入れは、偶数月の第3週の月曜日から木曜日までです。
フードバンクたまむら
☎090-3260-5211

2月21日～24日にて行いました、フードドライブへのご協力ありがとうございました。4団体31人706品ご提供いただきました。

フードドライブへご提供いただきました食品は、町内5カ所の子ども食堂や福祉施設、生活困窮者の人にお渡ししています。次回以降も皆さんのご協力をお願いします。



- ※ベビーフード・日用品は、多くのご支援をいただきありがとうございました。
- ※アルコール類や日本語表記のないもの・賞味期限切れのものは、お受けできません。



確定申告後に修正する方法 (税務署に提出)

確定申告期間(2月16日～3月15日)後に申告が間違っていたことに気づき、申告内容を修正する場合、税額などが増加する場合と減少する場合によって手続きが異なります。

【税額等が増加する場合(修正申告)】

確定申告をした後に申告漏れに気づいた場合など税額の誤りを自発的に是正するための申告を修正申告といえます。その申告について税務署長から更正(税額などの誤りを改める処分)があるまでは、修正申告書を提出できます。

具体的には次のものが該当することになります。

- ① 確定申告で申告漏れとなっていた所得があつて納付すべき税額に不足がある場合
- ② 記載した純損失などの金額が過大である場合
- ③ 記載した還付金の額に相当する税額が過大である場合

- ④ 納付すべき税額を記載しなかった場合で、その納付すべき税額がある場合

【税額等が減少する場合(更正の請求)】

確定申告の期限から5年以内に限り、申告の訂正を求める更正の請求書を提出することができます。具体的には次のケースが該当します。

- ① 記載した課税標準や税額などの計算が法律の規定に従っていない場合や、計算間違いをしていたため、申告書に記載した納付すべき税額が過大である場合
- ② 記載した純損失などの記載が過小であること、または金額を記載しなかった場合
- ③ 記載した還付金の額が過小であること、または金額を記載しなかった場合

なお、更正の請求の場合は、書類の提出によって、直ちに税額が変更されるわけではありません。内容の審査によって更正すべき理由がないと判断された場合にはその旨が請求者に通知されることとなっています。詳しくは伊勢崎税務署 ☎(25) 4045へお問い合わせください。



国民年金

住民課高齢者医療年金係 ☎64-7702

令和4年度『学生納付特例制度』の申請について

日本に住む20歳以上60歳未満の人は、全員が国民年金に加入しなければなりません。

20歳以上の学生も国民年金に加入することになっていますが、収入が一定額以下の学生については、申請して承認を受けることにより、保険料の納付が猶予される『学生納付特例制度』があります。

この制度は、家族の収入に関係なく、学生本人の所得を基準として審査が行われます。ほとんどの場合、学生本人に所得がないことから、大部分の学生はこの制度に該当すると思われます。(一部の学校はこの制度の対象になりません)

保険料の納付猶予を受けている期間中に万が一の事故などで障害を負った場合には、障害基礎年金を受けることができます。また、猶予を受けた期間は年金を受けるための資格期間に算入されますが、老齢基礎年金額には反映しません。満額の老齢基礎年金を受けるためには、10年以内に保険料を納めること(追納)が必要です。

承認期間は、令和4年4月から令和5年3月まで

です。申請を希望する人は、本人の住所地の役場年金担当窓口で手続きをしてください。(学生証の写しまたは在学証明書を持参してください)

※申請時点から2年1カ月前までの期間について、さかのぼって学生納付特例を申請できます。希望する人はあわせてご相談ください。

国民年金保険料は前納がお得です

国民年金には、一括して保険料を納めると割引になる「前納制度」があります。現金での納付を希望する人は「前納納付書」を使用して、納付書の使用期限までに納めてください。1年分の保険料を現金で前納すると、毎月納めた場合と比べて3,530円が割引に、6カ月分の保険料を現金で前納すると、毎月納めた場合と比べて810円が割引になります。

前納の納付期限は4月末(4月末が休日・祝日の場合は翌営業日)です。

お問い合わせ

前橋年金事務所 ☎027-231-1706

学校教育課 ☎ 64-7713

教育委員会HP (町のHPから入れます)
<https://www.town.tamamura.lg.jp/>

令和3年度後期に関東大会以上の成績を残した児童生徒の紹介 (敬称略)

- ◆ 令和3年度動物愛護ポスターコンクール 最優秀作品賞
 玉村小学校 新井奏良
- ◆ 令和4年用国土緑化運動・育樹運動標語 入選
 上陽小学校 萩原脩斗
 作品：君の手で 未来へつなごう 緑の大地
- ◆ 第30回全国小学生作文コンクール「わたしたちのまちのおまわりさん」
 優秀賞
 芝根小学校 新井美尋
- ◆ 公益財団法人 上廣倫理財団「第20回りんり俳句大賞二学期の部」
 全国大会 銅賞
 玉村中学校文芸部 内田百恵
 作品：帰り道 ほのかに香る 秋の雨
- ◆ 公益財団法人 上廣倫理財団「第20回りんり俳句大賞三学期の部」 全国大会銀賞
 玉村中学校文芸部 小川江莉華
 作品：空見上げ 日の出見守る 冬の空

他の受賞者は21ページに掲載

<「玉村町あいさつ・声かけ運動」ポスター> (学年は昨年度のものです)

「玉村町あいさつ・声かけ運動」啓発ポスターに対して、町内の小中学校をとおして多数のご応募をいただき、大変ありがとうございました。審査の結果、最優秀賞1点、優秀賞5点の作品が選出されました。最優秀賞の作品は「玉村町あいさつ・声かけ運動」の啓発ポスターに掲載され、町内の各所に掲示される予定です。新型コロナウイルス感染症の影響もあり、大きな声であいさつし合う機会が減りつつある昨今ですが、心を込めた丁寧なあいさつが町民の皆さんによってさらに広げられるよう、ご理解とご協力をお願いします。



◆ 最優秀賞
 上陽小学校 2年生
 八木 悠稀さん



◆ 優秀賞
 中央小学校 1年生
 関口 寛菜さん



◆ 優秀賞
 上陽小学校 2年生
 塩野 萌那さん



◆ 優秀賞
 中央小学校 2年生
 鈴木 榛馬さん



◆ 優秀賞
 南小学校 2年生
 石関 ひいろさん



◆ 優秀賞
 南小学校 3年生
 伊藤 帆南さん



教育通信

MANABIのひろば

教育支援センター「ふれあい」

令和4年4月から「教育相談室・適応指導教室」は「教育支援センター」に名称を変更しました。

〔教育相談室〕

子供の心の問題やことばや聞こえ、情緒面での心配、お子さんの教育などの悩みなど、一人で悩まずにお気軽にご相談ください。

月～金曜日 9:00～16:00
☎65-0081

来所相談も実施しています。

住所 下新田187番地

〔教育支援〕

学校に行きたくても行けずに困っている小中学生の不安や悩みを受け止め、心が触れ合う喜びを体験する場です。

月～金曜日 9:00～15:00
☎・☎65-0091



役場西側

〔通級教室〕

ことばの誤り・ことばの繰り返し・ことばの発達が遅い・落ち着きがない・人とうまく関われない・学習に偏りがあるなどの相談や指導をする教室です。

月～金曜日 8:30～17:00

<問い合わせ先>

幼児 ☎20-4500

小学生 ☎64-2855 (玉小内)

中学生 ☎65-2019 (玉中内)

「夢叶える教育のまち たまむら」

～TAMAMURA(たまむら) DREAM(ドリーム) PLAN(プラン) (TDP)～

玉村町では、子供たちが幼小中の12年間を通して、「セルフマネジメント力」を付け、「自立」と「共生」の中で自己実現ができるよう教育を行っています。「TAMAMURA DREAM PLAN」として各学校園が特色のある教育を目指し、教育委員会がその支援のために以下の施策を実施していきます。

● 個別最適な学びと協働的な学びを推進します ●

一人一人が自分に合った学び方や互いのよさを生かして学んでいけるよう、一人一台端末などを効果的に活用した授業の実践を進めていきます。また、教職員への支援を充実させ、授業改善を支えます。

● 絆づくり、居場所づくりを支援します ●

子供たちが温かく良好な人間関係の中で学校生活を送れるよう、積極的にいじめの認知と解決を図るとともに、子供会議や「ともだちの日」などの機会をととして人間関係作りを推進していきます。

● グローカル人材を育成します ●

「グローバル人材」とは、国際社会で通用する能力や視点を持ち、地域社会や経済に貢献する人材のことです。英語教育の充実や地域との連携、子ども議会の実施など、玉村町の環境を最大限に生かした教育を行います。

● 学びを支える人材を配置します ●

多様化する教育ニーズに対応したり教職員の働き方を改善したりするため、スクールカウンセラーやスクール・ソーシャル・ワーカー、補助員や介助員、部活動支援員など、さまざまな人材を学校園に配置します。

● 学びを支える環境を整備します ●

児童生徒の学習環境を整えるために、学校のICT環境をさらに整備・充実させたり、就学援助費や奨学金を拡充したりします。また、教職員が働きやすい環境づくりを進めます。



輝け! たまむらっ子

子育て応援コーナー

児童館トピックス

■ 今月は 上陽児童館 です ■



上陽児童館では外遊びで毎日のごんか〜上陽バージョン〜をします。
今回は大会ということで、白熱した戦いになり練習の成果を発揮できたようでした。最後まで残った人「天下」は4年生男子でした☆

ごんか
〜上陽バージョン〜



■ 5月の児童館の主な行事 ■

上陽児童館 ☎64-6565	はらぺこあおむし	5/12 (木) 10:45~
西児童館 ☎65-1137	ベビーマッサージ教室 <small>きょうしつ</small> (町内在住の生後8カ月までの赤ちゃん)	5/16 (月) 10:45~
中央児童館 ☎64-1400	おいしい野菜を育てよう! <small>やさい そだ</small>	5/10 (火) 15:30~
南児童館 ☎64-7654	たんけんしよう!~ in 南児童館~ <small>みなみじどうかん</small>	5/19 (木) 10:45~
健康の森児童館 ☎64-6600	お庭でしゃぼんだまアートをしよう <small>にわ</small>	5/ 8 (日) 13:30~

ごあんない

上陽・西・中央・南児童館

利用時間…平 日 10:00~18:00

土曜日 10:00~17:30

休館日……日曜日・祝日・年末年始

※西児童館のみ土曜日にも休館。
※臨時に休館する場合があります。

健康の森児童館

利用時間……10:00~18:00

休館日……月曜日・年末年始

健康の森児童館について

詳しくは、

こちらをご覧ください⇒



詳しいことは児童館だよりをご覧ください。直接お問い合わせください。

児童館トピックス

このゆび
と〜まれ



地域子育て支援センター

下新田176 (第1保育所内) ☎30-6601

電子メール:kosodate@town.tamamura.lg.jp

☆赤ちゃんの日

日時

- ・ 5月12日 (木) 終日 (生後15カ月頃までの赤ちゃん)
- ・ 5月18日 (水) 終日 (生後8カ月頃までの赤ちゃん)

午前10時~11時30分

※町保健師参加 (5月18日のみ)

☆パネルシアター 『はらぺこあおむし』

日時 5月17日 (火) 午前10時30分~

皆さんで、パネルシアターを楽しみましょう!

☆親子ヨガ (予約制) 親子5組限定

日時 5月19日 (木) 午後2時30分~3時20分

ヨガインストラクターが指導します。身体ほぐしや、ストレッチ中心のヨガです。親子でリフレッシュしましょう! 予約は、5月9日 (月) より開始します。

☆日曜開放 たまたんサンデー

日時 5月22日 (日) 午前9時30分~正午「みんなで遊ぼう!」

☆『栄養士さん・歯科衛生士さんとおしゃべりタイム』

栄養士さん・歯科衛生士さんと、離乳食や子どもの食事面・歯磨きや口腔内などのお話をしませんか?

日時 5月31日 (火) 午前10時~正午

対象 町内在住の未就学児と保護者

※新型コロナウイルス感染症の状況によっては、中止になる場合があります。

Do sports!

町民一人1スポーツ
スポーツをしよう

町民ソフトボール大会の参加チームを募集します

日時 5月22日(日) 予備日 5月29日(日)
午前9時受付開始
【開会式】 午前9時15分(総合運動公園ソフトボール場)
【試合開始】 午前9時45分
場所 総合運動公園野球場、ソフトボール場、少年野球場
参加資格 下記いずれかに該当する人・チーム
①町内に在住・在勤・在学する人
②町で活動するチーム
③町ソフトボール協会が参加を承認したチーム
チーム編成 1チームの登録メンバーは、監督・選手20人以内とする。

申し込み 5月15日(日)午後5時までにスポーツ振興室(社会体育館内)へ電話・ファックスまたは直接申し込んでください。
代表者会議 5月18日(水)午後7時より社会体育館第1会議室
※会議に欠席のチームは棄権とみなします。
その他 小雨決行。当日雨天時の態度決定は午前6時30分に主催者側が行う。各チームの代表者は午前6時45分~7時の間に、社会体育館へ確認してください。
共催 町教育委員会、町体育協会
主管 町ソフトボール協会



町民ソフトテニス大会の参加者を募集します

日時 5月14日(土) 予備日 5月15日(日)
午前8時30分受付開始
【開会式】 午前9時(終了後試合開始)
場所 総合運動公園テニスコート
競技種目
(1)一般男子の部(Aクラス・Bクラス)
(2)一般女子の部(Aクラス・Bクラス)
※クラス分けは主催者が実施
(3)中学生男子の部 (4)中学生女子の部
参加資格 町内に在住・在勤・在学(中学生以上)および玉村クラブに在籍する人
※個人でも可能(前衛・後衛どちらでも可)
申し込み 5月6日(金)午後5時までにスポーツ振興室(社会体育館内)へ電話・ファックスまたは直接申し込んでください

その他 小雨決行。当日雨天時の態度決定は午前7時30分に主催者が行う。参加者は午前7時45分~午前8時の間に、社会体育館へ確認してください。
主催 町教育委員会、町体育協会
主管 町ソフトテニスクラブ



スポーツ振興室(社会体育館内) ☎65-6537 ☎65-8919 午前9時~午後5時 休業日(土・日曜日、祝日)

マイナンバーカードで
コンビニ交付



仕事帰りでも
住民票などが
取れる！

お知らせ

玉村町役場 ☎ 65-2511(代) ☎ 65-2592

5月5日～11日は児童福祉週間です

子ども育成課 ☎(64)7719

「児童福祉週間」は、毎年5月5日の「こどもの日」から1週間を「児童福祉週間」と定めて、子どもの健やかな成長、子どもや家庭を取り巻く環境について、国民全体で考えることを目的として制定されています。

今年の標語は、「見つけたよ 広がる未来とつかむ夢」です。子どもの成長について、家庭や地域で考えてみませんか？

特別弔慰金の申請を受け付けています

健康福祉課 ☎(64)7705

戦争で亡くなられた軍人軍属などの遺族へ特別弔慰金が国債により支給されます。

- ・ 国債の名称 第十一回特別弔慰金国庫債券「い号」
- ・ 支給内容 額面25万円、5年償還の記名国債
- ・ 支給対象者 戦没者などの死亡当時の遺族で、令和2年4月1日(基準日)時点まで、公務扶助料や遺族年金

などを受ける人がいない場合に、次の順序による先順位の遺族のうち1人(※戦没者1人につき1人)

1位 令和2年4月1日までに戦傷病者戦没者遺族等援護法による弔慰金の受給権を取得した人

2位 戦没者などの子

3位 戦没者などの死亡当時に生計を共にしていた父母・孫・祖父母・兄弟姉妹(婚姻や養子縁組により、令和2年4月1日現在で氏が変わっている人は除きます)

4位 1～3位以外の戦没者などの父母・孫・祖父母・兄弟姉妹

5位 1～4位以外の三親等内の親族で、戦没者死亡時まで引き続き1年以上生計を共にしていた人

請求期限 令和5年3月31日(金)まで

請求手続 健康福祉課社会福祉係(請求者の住所地の援護窓口)

令和4年度たまむら農業者 塾受講生募集

経済産業課 ☎(64)7709

町では、町内でこれから農業(家庭菜園)を始めたい

消費生活

豆知識

不安をあまり契約させるリフォーム工事にご注意！

玉村町消費生活センター ☎20-4020

【事例】「近くで屋根工事をしていたら、お宅の瓦が傷んでいるように見えたので点検したい」と業者が訪問してきた。点検後、業者が撮影した瓦の映像を見せられ、「これはかなりひどい。このままでは雨漏りするかもしれない。すぐに工事した方がいい」と言われた。迷っていると「たまたま今日この地域に来ているので今でないと契約できない」と急がされ、約50万円の契約をしてしまった。不安になりやめたいと連絡したが「もうキャンセルはできない」と怒鳴られた。

住宅リフォーム工事の勧誘が目的ということを告げず点検を持ち掛け、不安をあまり契約を急かすという「点検商法」のトラブルが後を絶ちません。

「点検させてほしい」と訪問してくる業者には対応しないようにしましょう。

点検を依頼した場合でも、結果をうのみにしないで、冷

静に受け止めることが大切です。別の専門家などに確認して、複数の見積りを取るなど、決してその場で契約しないようにしましょう。

法定の契約書を受け取ってから8日以内であるなどの場合はクーリング・オフを行うことができます。

※困った時には早めに消費生活センターへご相談ください。

リフォーム工事心得

- ◎「点検する」などと訪問してくる業者には対応しない
- ◎点検をする場合でも、点検結果は冷静に受け止める
- ◎急がされてもその場で契約しない
- ◎契約をする場合には、複数社から見積りをとる
- ◎保険金申請を前提とした工事の勧誘には応じない

相談受付日 毎週月～金曜日(祝日・年末年始を除く) 午前9時～正午 午後1時～午後5時

相談専用電話 ☎20-4020

今月のマイナンバー受け取り日曜窓口

4月24日 午前9時～正午まで(要予約)

個人番号カードの受け取り日曜窓口は**予約制**です。ご利用の人は、必ず平日の午後5時までに**お電話にてご予約ください**。ご予約がない人のお取り扱いはできません。個人番号カードをまだ受け取っていない人は、ご予約の上、早めにお受け取りください。

※代理人での受け取りについては必ず事前にお問い合わせください。

〔個人番号カード〕



問い合わせ先 住民課住民係 ☎64-7701

うと考えている人を対象に、栽培管理技術の習得を支援するための「たまむら農業塾」を開講し、その受講生を募集します。

研修期間 5月から3月まで、月に1回、4回程度開講(年30回程度)

品目 露地野菜一般
定員 20人程度

※応募者多数の場合は、書類選考を行い受講生に通知します。

受講料 無料(町内在住の人)
10,000円/年間(町外在住の人)

研修内容
場所 飯塚地内ほ場

内容 ほ場にて現場に即した栽培技術や農業機械の操作技術などを学びます。

講師 町内農業関係者、必要に応じて関係機関職員など

必要なもの ノート、筆記用具および農作業実習のできる服装

※万が一の事故に備え個人傷害保険などへの加入をお勧めします。

申込期間 4月11日(月)～22日(金)

申込方法
①電話
②経済産業課へ直接申し込み。

ふるさと寄付申込状況 (2月)

用途の指定	申込者数	申込金額
子育て支援に係る事業	83人	1,406,500円
教育、文化及びスポーツ活動の充実に係る事業	14人	219,000円
あんしん安全のまちづくりに係る事業	8人	111,000円
健康増進又は社会福祉に係る事業	27人	381,000円
産業の振興に係る事業	9人	116,500円
町長の指定する事業	82人	1,126,500円
合計	223人	3,360,500円

玉村町 公民館 イベント・講座情報

公民館 ☎65-2354

公民館では各種講座、イベント情報を町ホームページでお知らせしています。



玉村町 公民館講座 検索

2月の火災・救急発生件数

区分	2月	R4年累計(1~2月)
火災	建物	1
	車両	0
	その他	0
	計	1
救急	急病	96
	交通	5
	その他	24
	計	125

＜火災と救急・救助は ☎119＞
災害情報案内サービス ☎0180-99-2999
玉村町・伊勢崎市の火災発生状況が音声で流れます。
救急病院等案内テレホンサービス ☎23-1299
または で

症状に応じて、県内の救急病院などを24時間対応で紹介いたします。

2月の犯罪(泥棒)・交通事故発生件数

区分	2月	R4年累計(1~2月)	前年比(1~2月)
犯罪(泥棒)	空き巣(住宅)	0	0
	空き巣(会社)	0	0
	自動車盗	0	0
	自転車盗	2	2
	車上ねらい	0	0
	自販機ねらい	0	0
	器物損壊	0	0
	その他	1	6
計	3	8	
交通事故	人身事故	12	28
	死者(人)	0	0
	負傷者(人)	12	31

※累計は変動することがあります

＜犯罪と交通事故は ☎110＞
毎日午後3時は玉村町の「防犯タイム」です。
毎月16日は「県民防犯の日」です。防犯に心がけましょう
伊勢崎警察署 ☎26-0110 玉村町交番 ☎65-2052

人生100年時代、 「ご存じですか、公証役 場のパン」

公証役場についての講演
会を実施します

健康福祉課 ☎(64)7705

日時 5月20日(金)
午後1時30分～(90分程
度)

場所 役場3階大会議室
講師 公証人・中澤三男さん
定員 先着30人(開場 午後
1時)

※講演会後に、個別相談もお
受けします。

その他 検温、マスク着用に
てご参加ください。

※発熱がある場合は、入場を
お断りする場合があります。

高齢者紙おむつ支給事業 の申請はお済みですか？

健康福祉課 ☎(64)7721

在宅での療養生活の支援を
目的とした高齢者紙おむつ支
給に該当する人は申請書の提
出が必要です。

対象者

- ・要介護認定で要介護3、4、
5と認定された60歳以上の
高齢者

①介護保険施設などに入所
していないこと

②入院、ショートステイな
どで月の半数以上在宅を
離れることがないこと

利用者負担 紙おむつ包装単
位でのお届けとなり、支給
限度額を超えた場合は自己
負担となります。

申し込み 健康福祉課高齢政
策係までお申し込みくださ
い。

県営住宅5月定期募集の ご案内

県営住宅供給公社

☎027(223)5801

入居可能日 当選後、入居資
格審査の結果、承認され次
第個別に案内します。

所在地・間取り・募集戸数・
家賃 募集案内をご覧ください。

入居資格 現在住宅に困って
いる人

※詳しくは募集案内または県
住宅供給公社ホームページ
をご覧ください。

申込期間 5月1日(日)～
15日(日)

申込方法 所定の申込用紙を
県住宅供給公社へ郵送
申込用紙・募集案内配布場所
県住宅供給公社(前橋市紅

雲町)、県民センター(群
馬県庁2階)、県土木事務
所、県保健福祉事務所、市
役所・町村役場など

※県住宅供給公社では、土曜
日も配布します。

その他 入居者は公開抽選で
選定します。

※随時申し込みを受け付けて
いる団地もあります。詳しく
くはお問い合わせください。

改正女性活躍推進法が施行

群馬県労働局雇用環境・均等室

☎027(896)4739

女性活躍推進法の改正によ
り、令和4年4月1日から、
常時雇用する労働者数が10
人以上の事業主に、自社の
女性の活躍に関する状況把握
や課題分析、数値目標を含む
行動計画の策定、行動計画の
社内周知および外部公表、労
働局への届出、自社の女性の
活躍に関する情報公表が義務
付けられました(労働者数1
00人以下の事業主は努力義
務)。

女性の職業生活における活
躍を推進することにより、優
秀な人材の確保・定着や、競
争力の強化につながるものが
期待できます。

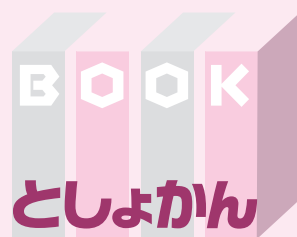

☎65-1122

5月の休館日

2～5日、9日、16日、
23日、26日、30日

毎週水・土曜日の読み聞かせ
は、新型コロナウイルス感染拡大
防止のため、当面の間中止とな
ります。再開のめどが立ちましたら、
広報紙などでご案内します。

ミニシアターを開催します

上映日 5月19日(木)

開場 午前9時15分

開演 午前9時30分

作品名 「天使と悪魔」(日本語吹替
138分)

場所 文化センター研修室3(入場無料)

定員 15人(当日受付・先着順)

※中止になる場合には、図書館ホームペ
ージや館内掲示にてご案内します。

ゴールデンウィーク中の休館日

町立図書館では、5月2日(月)～5日
(木)が休館となります。土・日曜日は通
常通り開館しますので、ご利用ください。

●利用時間

平日 9:30～19:00

土・日曜日 9:30～17:00

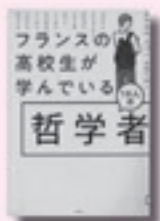

フランスの高校生が学んで
いる10人の哲学者

シャルルペパン 著 永田千奈 訳
草思社

一般書のおすすめ

理想主義者・プラトン、現
実主義者・アリストテレス、
革命的哲学者・カント、過
激な思想家・フロイト…。
フランスの人気哲学者が、
ギリシャ時代から近代まで
の西欧哲学者10人をコンパ
クトかつ通史的に紹介する。

[TRC MARC]



あなのなかから…

さいとうしのぶ作
あすなる書房
対象 0～5歳

児童書のおすすめ

りすが歩いてると、地面
の穴の中から「ばあ!」と
もぐらができました。猫
が座っていると、壁の小さ
な穴の中から「ばあ!」と
ねずみが飛び出してきた。
猫はびっくり! それから
それから? どうなっちゃ
うの?

[TRC MARC]



お知らせメールサービス 「メルたま」に登録を！

災害・防災情報や新型コロナウイルス
関連情報などをメールで配信します。携
帯で次のアドレスに空メールを送信して
登録しましょう。merutama@pasmil.jp



令和3年度後期に関東大会以上の成績を残した児童生徒の紹介 (敬称略)

学校教育課 ☎64-7713

◆公益財団法人 上廣倫理財団「第20回りり俳句大賞 三学期の部」 全国大会銅賞

玉村中学校文芸部

作品：早朝に 震えるペン先 冬の霧

◆群馬県PTA連合会 「家庭で話そう！我が家のルール・ 家族のきずな・命の大切さ 三行詩」群馬県PTA連合会 会長賞

玉村中学校文芸部 戸矢 梓

作品：無視すると「反抗期〜？」とわざわざ聞いてあ
おる母
負けてたまるかと勝負に入った瞬間に空気を読んで
去っていく またやってしまった当たっちゃってごめん
でも素直になれない私

◆第21回全国中学生創造ものづくり教育フェア生徒作品 コンクール

「家庭分野II」部門 県代表優秀賞 全国大会出品

玉村中学校家庭科部 袋畑まひろ

作品：Dream sweets shop

◆第33回読書感想画中央コンクール「指定読書」優秀1 位 全国大会出品

南中学校美術部 楯 萌夏

◆第21回全国中学生創造ものづくり教育フェア関東甲信 越地区大会神奈川県大会

・創造アイデアロボットコンテスト応用・発展部門
関東大会出場

玉村中学校科学部

寺岡龍星、眞淵理央、大山徳士、多胡夏樹、湯浅日向

・創造アイデアロボットコンテスト応用・発展部門
関東大会出場

玉村中学校科学部

河井駿介、寺内琉生、中田祐心、堀越伊織

・創造アイデアロボットコンテスト応用・発展部門
関東大会出場

玉村中学校科学部

平田真人、掛川奨太、萩本颯太郎

・創造アイデアロボットコンテスト基礎部門
関東大会出場

玉村中学校科学部

吹上勝哉、井上輝太、八木貴也

EVENT INFORMATION

(公財) 玉村町文化振興財団

☎95-0900
(月曜祝日休館)

エンジョイジャズ/サマー 好評予約発売中 ～細谷ヒロ スペシャルカルテット & 横山未希～

6月5日(日) 午後3時 開演
(午後2時30分 開場) 「大ホール」

一般2,500円

高校生以下1,000円(全自由席)

※オータムとのセット券4,000円

※未就学児入場不可

海外演奏経験のある注目の若手サクソプレーヤ
ー“細谷ヒロ”率いるカルテットに、横山未希をボーカ
ルに迎えて贈るスペシャルコンサート。

【予定曲目】ムーン・リバー、明るい表通りで、ユード・
ビー・ソー・ナイス・トゥ・カム・ホーム・トゥ 他



エンジョイジャズ/オータム 好評予約発売中 ～北島佳乃子トリオwith 瀬藤歩美 スペシャル・ジャズ・コンサート～

10月30日(日) 午後3時 開演 (午後2時30分 開場)
「大ホール」

一般2,500円 高校生以下1,000円

(全自由席) ※サマーとのセット券4,000円

※未就学児入場不可

ジャズ界のクールビューティーが待望の競演!
ビバップを継承する新世代の至宝、北島佳
乃子と瀬藤歩美が描く、カルテットならではの
美しいグルーブ、そしてプレミアムなステージ!

【予定曲目】 イッツ・イージー・トゥ・リメンバー、
アローン・トゥゲザー、いつか王子様が 他



GAMARJOBAT 猛烈・炸裂・ドッカンコメディー!! ～世界が笑う が～まるちよば のスーパースペシャル・ダイナマイト・エンターテインメント!～

5月14日(土) 午後3時 開演 (午後2時30分 開場) 「にしきのホール」 (大ホール)

全指定席 一般3,500円 ペア券6,000円 高校生以下1,000円

(※未就学児入場不可)

世界中で話題のマイム・アーティスト“が～まるちよば”!
言葉を使用しないパントマイムパフォーマンスは唯一無二の独創的な世界観を
繰り広げます。いま最も注目されているコメディショーをお見逃しなく!!

【出演】が～まるちよば (HIRO-PON)

好評発売中



※詳しくは、(公財) 玉
村町文化振興財団
ホームページをご覧
ください。



EVENT INFORMATION
文化センター

※イベント・講演会などは新型コロナウイルス感染症予防対策を講じて行いますが、状況により中止になる場合があります。



各種健診・相談事業

健診・相談名	月 日	対象者・申込方法	受付時間
4か月児健診	5月17日(火)	令和4年1月生	午後 ※個人通知をご確認ください
	5月19日(木)		
10か月児健診	5月24日(火)	令和3年7月生	午後 ※個人通知をご確認ください
	5月26日(木)		
歯っぴいスマイル相談	5月16日(月)	令和3年2月生	午前 ※個人通知をご確認ください
1歳6か月児健診	5月18日(水)	令和2年9月生	午後 ※個人通知をご確認ください
2歳児歯科健診	5月12日(木)	令和2年2月生	
3歳児健診	5月11日(水)	平成31年2月生	
子育て・離乳食相談	5月10日(火)	事前に電話予約 ※完全予約制	午前・午後 ※予約時に要相談
はじめての離乳食講習会	5月17日(火)	離乳食を開始する時期のお子さんと保護者前日までに予約	午前 ※予約時に要相談
のびやか発達相談	月1回実施。日時については、電話予約時に相談		

※新型コロナウイルス感染症の拡大状況により、各種健診・相談事業を変更または中止する可能性があります。ご理解とご協力をお願いします。

毎月第1日曜日は「健康の日」です。家族そろって、健康づくりに取り組みましょう。

毎月19日は「家族でいただきますの日」～食卓は豊かな心と体をはぐくみます～

各種健診のお知らせ

保健センター ☎64-7706

母親学級の開催

受付時間 午前9時20分～9時30分

時間 午前9時30分～正午

場所 保健センター

【1日目】5月9日(月)

内容 自己紹介、赤ちゃんのお世話と沐浴実習

持ち物 母子手帳、筆記用具、飲み物(水分補給用)

【2日目】5月25日(水)

内容 母と子のお口の健康、妊娠中の栄養について、お産の経過と呼吸法、子育て支援センター見学(希望者のみ)

持ち物 母子手帳、初日に配布したテキスト、楽な服装(ズボン)、飲み物(水分補給用)

申し込み 4月28日(木)までに来所または電話予約

パパママ教室の開催

日時 5月27日(金) 午後6時45分～9時

場所 保健センター

受付時間 午後6時30分～6時45分

内容 妊婦体験・ビデオ上映・ミニ講話・赤ちゃんの沐浴実習

持ち物 母子手帳・動きやすい服装

定員 10組(ご夫婦で参加してください。)

申し込み 5月20日(金)までに来所または電話予約

肝炎ウイルス検査が受けられます

ウイルス性肝炎は肝炎ウイルスの感染によって起こる肝臓の病気です。肝炎になると肝臓の細胞が壊れて、肝臓の働きが悪くなります。検査を受けて肝炎に感染しているかどうかを知り、早期治療につなげましょう。

① 国民健康保険加入者は国保特定健診の中で肝炎検査を受けることができます。

実施期間 集団：4～10月実施 個別：5～11月実施
詳しくは個人通知をご覧ください。(4月上旬頃通知されます)

実施場所 集団：保健センター 個別：伊勢崎市・玉村町の実施医療機関

申し込み先 検査実施場所でご希望ください。

② 国民健康保険加入者以外は肝炎検査を実施医療機関で受けることができます。

実施期間 5月2日(月)～12月28日(水)

実施場所 伊勢崎市・玉村町の実施医療機関(特定健診と一緒に受けください)

申し込み先 検査実施場所でご希望ください。

注意事項

対象者は40歳～70歳の人で、過去に特定健診・人間ドック等で検査済の人、肝臓病治療中の人は除きます。なお、肝炎検査でのご不明な点は保健センター(☎64-7706)に、お問い合わせください。特定健診に関してのお問い合わせは、住民課国民健康保険係(☎64-7702)まで。

健康づくり検査・前立腺がん検査のお知らせ

国民健康保険加入者以外の40歳～74歳の人で、保険者が実施する特定健診を受診する場合、健康づくり検査(貧血・腎機能・心電図・眼底検査)、前立腺がん検査を受けることができます。

※必ず特定健診と一緒に受けください。

※前立腺がん検査は50歳以上の男性が対象です。

実施期間

5月2日(月)～12月28日(水)

実施場所・申し込み先

伊勢崎市・玉村町の実施医療機関

《注意事項》前立腺がん検査の個別単独検査は実施していません。

おくやみ (敬称略)

地区	死亡者氏名	年齢
上新田	武藤 滋	90
角 淵	山田美代子	86
五 料	西澤 松二	90
五 料	友永 眞一	63
箱 石	富沢 稔	67
下之宮	萩原 金吾	93
南 玉	中島 孝冲	87
福 島	吉田 勤	82
中樋越	深町 初美	94

誕生 (届け出順・敬称略)

地区	出生児名	生
上茂木	伊藤 詩桜	1/27
上茂木	小出 悠陽	1/28
下新田	倉林 秀成	1/31
上之手	岩丸 仁	1/25
上茂木	青木 大知	1/31
南福島	青木 優奈	2/4
中樋越	原澤 梨愛	2/3
上之手	桜井 志月	2/4
飯 倉	紺野 圭泰	2/9
角 淵	鈴木 渚	2/7

上之手	吉岡 希	2/10
角 淵	須藤 佑菜	2/8
下新田	人見 優菜	2/14
下新田	渡部 瑛翔	2/8
福 島	多田 景柊	2/16
原 森	中田 葵	2/18
藤 川	佐藤 ことね	2/14
福 島	吉田 彩晋	2/23
板 井	藤井 蒼空	2/15

♥は女の子

誕生・おくやみのコーナーに掲載を希望されない人は、届け出のときにお申し出ください。

人口 令和4年3月1日現在

人口	36,053人 (-5)	男	17,887人 (-2)
世帯数	15,834戸 (+14)	女	18,166人 (-3)

(±)は前月比

今月の納期

介護保険料1期
納期限は5月2日(月)です

★納税などに便利な口座振替をご利用ください

手続きは、町内各金融機関・農協・郵便局・役場
税務課などでできます。印鑑・口座番号が必要です。

税務課 ☎64-7704

子ども医療電話相談 #8000番

相談受付時間 月～土 午後6時～翌午前8時 日・祝日 午前8時～翌午前8時

小児夜間・休日診療

当番日	診療時間	病院
月～土曜日	午後8時～11時	伊勢崎佐波 医師会病院 (☎24-0111)
日曜日、祝日	午前9時～午後5時	伊勢崎市民病院 (☎25-5022)
	午後5時～翌午前8時30分	

休日歯科診療

伊勢崎歯科医師会休日歯科診療所
伊勢崎市上泉町151 伊勢崎市社会福祉会館3階
☎23-2772
午前10時～正午、午後1時～3時
※受け付けは午後2時30分まで

休日・夜間診療

伊勢崎佐波医師会病院
伊勢崎市下植木町481 ☎24-0111
・平日(月～土曜日)夜間・早朝 午後6時～翌午前8時30分
・休日(日、祝日) 午前8時30分～翌午前8時30分

思いを話してみませんか? — こころの健康相談 —

精神科医によるこころの相談を実施しています。こころの
悩みについて、ご本人やご家族からのご相談に応じます。
日時：ご予約時にお知らせいたします。
予約方法：保健センター(☎64-7706)へ電話でご予約
ください。

心配ごと相談(予約制)

申込先 社会福祉協議会
☎65-8864 ☎65-9666

①法律相談・人権相談

対象 ・家庭内での心配ごとや、ご近所でのめめごとで
お困りの人
・人権を脅かされて悩んでいる人

期日 5月6日(金)[弁護士相談あり]、16日(月)、25日(水)

②行政相談 (行政相談委員が対応します)

対象 国や県、町、公団などの仕事に対し、意見や要望、
苦情がある人

期日 5月25日(水)

①②時間 午前9時～正午

①②場所 社会福祉協議会事務局(まちなか交流館)

①②定員 8組(定員になり次第締め切り)

※新型コロナウイルス感染症拡大防止のため、相談が中止になることがあります。

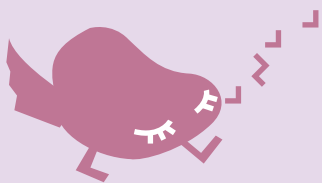

おおきなあれ

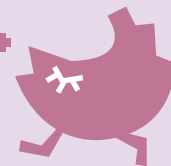

ニール リアムちゃん

令和3年4月19日生まれ

Melanie D. AnogさんとNeil V. Anogさんの二男。お誕生日おめでとうございます



とくえ りつと 徳江 璃橙ちゃん

令和3年4月15日生まれ

秀仁さんと美帆さんの二男。1歳のお誕生日おめでとう♡

とっても甘えん坊のりつとくん!! お兄ちゃんに負けないように大きくなってね☆ 大好きだよ♡



とぎわ ほるひ 戸澤 美陽ちゃん

令和3年4月2日生まれ

孝仁さんと美穂さんの長女。

はるちゃん♡ 1歳の誕生日おめでとう♡

これからも元気にたくさん笑って楽しい毎日を送ろうね。

やまだ そうた 山田 蒼大ちゃん

令和3年4月24日生まれ

将紘さんと友美さんの二男。あっという間に1歳だね。

これからもにこにこといっぱい笑っていっぱい泣いて毎日楽しく過ごしていこうね! 1歳おめでとう☆



おおやま いろは 大山 彩葉ちゃん

令和3年4月4日生まれ

啓介さんと芙美さんの長女。一歳のお誕生日おめでとう! いつも元気いっぱいいろはちゃん。これからも家族みんなで楽しく仲良く過ごそうね☆



とみた あさひ 富田 朝陽ちゃん

令和3年4月12日生まれ

剛さんと遥香さんの長男。一歳のお誕生日おめでとう! 元気で笑顔の可愛い朝陽くんのことみんな大好きだよ♡ これからも、健康に育ちますように。



すがま める 須釜 夢月ちゃん

令和3年4月12日生まれ

正貴さんと沙織さんの長女。1歳のお誕生日おめでとう♡

チチとハハはメルたんが大好きだよ♡ これからも元気いっぱい夢いっぱい、おおきなあれ!!

ばば いちか 馬場 一嘉ちゃん

令和3年4月30日生まれ

裕也さんと有希恵さんの長男。Happy birthday to いっくん♡

毎日色々な表情を見せてくれてありがとう♪ これからも成長を楽しみにしてるよ☆



おおきなあれ募集

6月に1歳の誕生日を迎える、町内にお住まいのお子さんを募集しています。【応募者多数の場合は抽選】

申込方法 ①保護者(ご両親)の氏名 ②住所 ③電話番号 ④お子さんの氏名(ふりがな) ⑤生年月日 ⑥続柄 ⑦60文字以内のコメントを記入、写真(3MB以内) 添付の上、件名を「おおきなあれ」としてメールを送信してください。 kouhou@town.tamamura.lg.jp

募集期限 4月28日(木)

※申込後、数日以内に受付確認メールが届かない場合は企画課(☎64-7711)へ電話連絡をお願いします。



表紙のことば

若人。

待っています。頑張れ

これからの飛躍を期待
桜の花のつぼみがふくらみ始めた3月11日、町内の中学校で卒業式が行われました。中学生という多感な3年間を過ごした生徒たちは、酸いも甘いもあつた、たくさんさんの思い出が詰まった中学校を卒業しました。
別れもあれば出会いもある春ですが、これからも縁を大事に、まだつぼみの若い芽が、大きく花開くことを期待しています。頑張れ

