

町の情報誌

広報 たまむら

TAMAMURA

8

2021(令和3)年
No.603

玉村から発足

Farina高崎FC



女子サッカーの頂へ

主な内容

新型コロナウイルスワクチン接種に関する副反応などの情報をお知らせします P2～3
令和4年度の幼稚園・保育所などの利用申し込みを受け付けます P4～5
玉村町新型コロナウイルスに係る消毒事業補助金が交付されます P6

みんなが主役 P10

子育て応援コーナー P16 お知らせ P18～21

Contents

新型コロナウイルス感染症に関する相談窓口

群馬県受診・相談センター

☎0570-082-820

(24時間対応)

伊勢崎・玉村休日受診相談コールセンター

☎080-2230-8246

【実施日】日曜日、祝日

【受付時間】午前9時～正午、午後1時～3時



新型コロナウイルスワクチン接種に関する副反応などの情報をお知らせします

新型コロナウイルス対策係 ☎75-1377

ワクチンの接種には本人の同意が必要であり、強制ではありません。ワクチンの効果や副反応について理解した上で、接種をしていただく必要があります。完全にワクチンの副反応などもわかっているわけではありませんが、厚生労働省の資料を基に下記のとおり情報をお知らせします。



これまでのワクチンとの違い

これまで日本で使用されていたワクチン(不活化ワクチン、組換えタンパクワクチン、ペプチドワクチン)は、ウイルスの一部のタンパク質を人体に投与し、それに対して免疫ができる仕組みでした。今回使用されるmRNA(メッセンジャーRNA)は、ウイルスのタンパク質をつくるもとになる情報の一部を注射します。人の身体の中で、この情報をもとに、ウイルスのタンパク質の一部が作られ、それに対する抗体などができると、ウイルスに対する免疫ができます。



ワクチンの接種回数と接種間隔

新型コロナウイルスワクチンは1人2回の接種が必要です。ファイザー社のワクチンは1回目の接種後、3週間の間隔で2回目の接種が必要で、武田/モデルナ社のワクチンは1回目の接種後、4週間の間隔で2回目の接種が必要です。



ワクチンの効果

日本での薬事承認前に、海外で発症予防効果を確認するための臨床試験が実施されており、約95%の発症予防効果が確認されています。ただ、新しい変異株なども発生してきていますので、今後予防効果は変化する場合があります。



ワクチンの副反応

接種後、数日以内に現れる可能性がある症状

1回目よりも2回目の方が出現頻度が高くなる症状もあります。

発現割合	症状
50%以上	接種部の痛み、疲労、頭痛
10～50%	筋肉痛、悪寒、関節痛、下痢、発熱(37.5℃以上)、接種部位の腫れ
1～10%	吐き気、嘔吐

必ず守ってください

個別接種(各医療機関)での接種は予約できる日程が決まっています!

年齢区分	予約開始時期
50歳以上の基礎疾患で治療中の人	すでに予約可
②45～49歳の人	8月2日以降
③40～44歳の人	8月9日以降
④35～39歳の人	8月16日以降
⑤30～34歳の人	8月23日以降
⑥25～29歳の人	8月30日以降
⑦20～24歳の人	9月6日以降
⑧16～19歳の人	9月13日以降
⑨12～15歳の人	9月13日以降(個人通知参照)

起こりやすい副反応



※年齢は、令和4年4月1日現在の年齢です。
※12歳になる人は、誕生月の翌月以降に接種クーポン券を発送します。



副反応が心配です

接種会場では、接種後15～30分程度体調に変化がないか観察し、不調を感じた場合には医師が対応します。持病などがあり、ワクチン接種に不安を感じる人は、事前にかかりつけ医に相談してください。



〇〇の病気で治療中ですが、基礎疾患のある人としてワクチン接種が受けられますか？

かかりつけ医またはぐんまコロナワクチンダイヤルにお問い合わせください。

ワクチンを受けるのに注意が必要な人

受けることができない人	明らかな発熱（37.5℃以上）がある人や、重い急性疾患にかかっている人、ワクチンの成分に対し、重度の過敏症を起こしたことがある人
注意が必要な人	現在、心臓病・腎臓病・肝臓病・血液疾患・免疫不全で治療中の人、血が止まりにくい病気の人や血をサラサラにする薬を飲んでいて、薬や食品に対する重いアレルギー症状を起こしたことがある人、けいれんを起こしたことがある人

→注意が必要な人も接種は可能ですので、事前に主治医に確認し、接種前の予診で必ず医師に伝えるようにしてください。

●各種相談窓口 ● ぐんまコロナワクチンダイヤル ☎0570-783-910（24時間、看護師による対応）

海外渡航用接種証明書を発行します

海外へ渡航する際、予防接種を受けた本人に対して、接種事実を証明する接種済証では、英語の表記、記載事項の不足、偽造防止対策といった課題があるため、接種済証とは別に必要な人へ接種証明書を発行します。

接種証明書には、新型コロナウイルスワクチンの接種記録（ワクチンの種類、接種年月日）と接種者に関する事項（氏名、生年月日、旅券番号など）が記載されます。



申請に必要な書類

- 申請書
- 旅券（有効なものに限る）
- 接種済証または接種記録書
※接種券を紛失した場合、原則、マイナンバーが確認できる書類（個人番号カードや個人番号が入った住民票の写し）
- 本人確認書類（運転免許証、保険証など）

●費用 ● 無料

●対象者 ● 海外渡航予定がある人で必要な人

●発行開始時期 ● 7月26日（月）

12歳～15歳で基礎疾患のある人の優先接種について

12～15歳の接種クーポン券は、9月以降発送予定です。基礎疾患のある人については、新型コロナウイルス対策係へ事前申請していただくことにより、年齢による予約可能時期にかかわらず、優先して接種予約ができます。

令和4年度の 幼稚園・保育所などの利用申し込みを受け付けます

幼稚園担当：学校教育課 ☎ 64-7713 / 保育所担当：子ども育成課 ☎ 64-7719

幼稚園、保育所、認定こども園などの施設を利用するには、町の認定を受ける必要があります（新制度に移行していない幼稚園を除く）。認定には3つの認定区分があります。

● 3つの認定区分 ● ※保育認定は、保育の必要量の認定も行います。

1号認定
(教育標準時間認定)

お子さんが満3歳以上で、教育を希望する場合

★ 利用先 ★
幼稚園、認定こども園

2号認定
(満3歳以上・保育認定)

お子さんが満3歳以上で、保育を希望する場合

★ 利用先 ★
保育所、認定こども園

3号認定
(満3歳未満・保育認定)

お子さんが満3歳未満で、保育を必要とする場合

★ 利用先 ★
保育所、認定こども園、地域型保育

● 玉村町の保育所・認定こども園（2号、3号認定一覧） ●

区分	施設	定員 (人)	開所時間		受入月齢	所在地 電話番号
			平日開所時間	土曜日開所時間		
公立	第1保育所	220	午前7時～午後7時	午前7時～午後1時	4カ月目から	下新田176 ☎65-2565
	第2保育所	140	午前7時30分～午後6時30分	午前7時30分～午後1時		角淵5109 ☎65-2566
	第3保育所	110	午前7時～午後7時	午前7時～午後1時		樋越904 ☎65-2567
	第4保育所	180	午前7時～午後7時	午前7時～午後1時		飯倉70 ☎65-2564
私立	にしきの保育園 かみのて	90	午前7時～午後7時	午前7時～午後7時	3カ月目から	上之手1619-5 ☎75-1777
	にしきの保育園 よろくぶ	90	午前7時～午後7時	午前7時～午後7時		与六分134 ☎75-4692
	玉村おひさま 保育園	60	午前7時～午後7時	午前7時～午後5時		上福島310-1 ☎61-7337
	たまむら 直心保育園	110	午前7時～午後7時	午前7時～午後7時		後箇215-1 ☎30-2115
	フェリーチェ 国際こども園	60	午前7時30分～午後7時	午前7時30分～午後3時30分	12カ月目から	飯塚328 ☎75-6600
	認定こども園 マーガレット幼稚園	50	午前7時30分～午後6時30分	午前7時30分～午後5時30分		南玉758 ☎65-2120

※第5保育所は令和3年度末で閉所となるため、令和4年度の利用はできません。

町立幼稚園(1号認定)

玉村幼稚園
☎65-7701

募集園児数 玉村町在住の3歳児 60人(2学級)(平成30年4月2日～平成31年4月1日生まれ)
※4・5歳につきましても募集します。

募集期間 令和3年9月1日(水)～10日(金)の土・日曜日を除く8日間
(受付時間:午前9時～午後5時)

申込方法 玉村幼稚園にて、上記の期間に願書の配布、受け付けをします。その場で必要事項をご記入いただき、申し込みが完了します。

私立幼稚園、認定こども園(1号認定)

申込期間など、施設ごとに異なりますので、直接お問い合わせください。

保育所、認定こども園(2号、3号認定)

子ども育成課
☎64-7719

申込期間 9月1日(水)～30日(木) ※土・日曜日、祝日を除く。
その後も申し込みを受け付けますが、入所が難しい場合があります。

申込方法 **新規入所希望の児童** ➡ **提出先: 子ども育成課**

子ども育成課および各保育所に用意してある申請書類を記入の上、関係書類を添えて提出してください。申請書類の配布は9月1日からです。

※産休・育休・病休などの休暇明けで仕事に復帰するなど、年度途中での利用を希望する場合も申し込んでください。なお、妊娠中で令和4年度中の利用を希望する場合も申し込みできます。

在所中の児童 ➡ **提出先: 利用中の保育所**

保育所を通じて申請書類をお渡しします。 ※町外の施設を利用中の人は個別にご案内します。

利用基準 ○町内に居住し、住民登録をしている0～5歳児の子ども

○保育所での集団生活に支障のない児童であること

○保護者が次のいずれかの事情にある場合

①家庭の外で仕事をしている場合 ②家庭で児童と離れて、日常の家事以外の仕事をしている場合 ③出産の前後、病気、負傷、心身に障がいがあるなどの場合 ④長期にわたる病人や心身に障がいがある人がいるため、いつもその看護や介護にあたっている場合 ⑤震災、風水害、火災などの災害復旧にあたっている場合 ⑥求職活動する場合 ⑦就学する場合 ⑧虐待やDVのおそれがある場合 ⑨育児休業取得中に、既に保育所を利用している子どもがいて継続利用が必要な場合 ⑩その他、町が認める場合

利用決定 保育の必要性があるかどうかを審査し、認定・利用調整を行い、利用決定します。希望者が多数の場合、勤務条件などにより希望の保育所を利用できない場合があります。

※募集の詳細については、「令和4年度玉村町保育関係施設利用案内」(9月1日から配布)をご覧ください。

～ 事業者の皆さんへ ～

玉村町新型コロナウイルスに係る消毒事業補助金が交付されます

● 新型コロナウイルス対策係 ☎75-1377 ●

玉村町では、新型コロナウイルス感染症により、施設などの建物を消毒する必要が生じた事業者に消毒費用の2分の1を助成します。建物の消毒を考えている事業者の皆さんは、ご相談ください。

対象者

- 玉村町内に事業拠点がある事業者
- 従業員や常時利用者の新型コロナウイルス感染者が確認されたことにより、保健所の指導の下で施設など、建物の消毒をした事業者（※感染者が訪問しただけの建物の消毒については該当しません）
- 玉村町税に滞納がない事業者
- 暴力団、暴力団員および暴力団員等に該当しない事業者
- その他、町長が認める事業者 ※上記、すべてに該当する人（事業者）が対象です。

対象となる経費

- 新型コロナウイルス感染に係る施設など、建物の消毒費用
- 令和3年4月1日～令和4年3月31日実施分（申請期限は令和4年3月末日）

限度額

- 消毒費用の2分の1の額（千円未満切捨て）、上限額25万円
- 1事業所につき、1年度あたり1回まで

申請窓口

玉村町新型コロナウイルス対策係

申請に必要な書類

- ①消毒事業補助金交付申請書（様式第1号）、②見積書の写し、③消毒実施範囲を示す建物の図面の写し
- ④感染者の発生後の対応記録、⑤消毒事業実績報告書（様式第4号）、⑥領収書の写し、⑦業務完了報告書の写し
- ※⑤～⑦については、消毒実施後に申請の場合

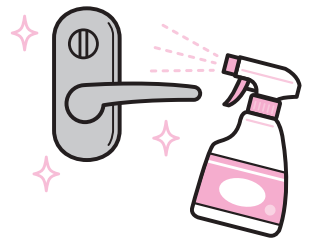

支え合いの地域を目指し、住民主体で話し合う場所

地域支え合いネットワーク会議（第2層協議体）が活動を開始しています！

● 健康福祉課 ☎64-7721 ●



皆さんが考える、高齢者が安心して暮らせる地域は、どんな地域ですか？
どんな地域だったら可能な限り、健康で暮らし続けられると考えますか？
地域の中で今ある支え合い活動は、どのようにしたら広がるでしょうか？
今後はどのような活動があればいいのでしょうか？



こういったことを継続的に話し合い、取り組む「地域支え合いネットワーク会議（第2層協議体）」が、皆さんの身近な地域で（各小学校区）活動を進めています。地域のために活動するメンバーの皆さんにたくさんのご支援とご協力をお願いするとともに、支え合いの地域づくりに関心のある皆さんのご参加をお願いします。

「第2層協議体とは」……生涯を住み慣れた地域で可能な限り、健康で過ごすために、人と人がつながり、助け合う地域社会づくりを目標に、地域の皆さんが主体となって話し合う（協議する）場です。玉村町全体を圏域とする「第1層協議体」と連携して、各小学校を圏域とする「第2層協議体」として、各地域の状況について話し合い、仕組みづくりを進めています。

各地域支え合いネットワーク会議（第2層協議体）についてのお問い合わせ

- 玉村小学校区・上陽小学校区……………地域包括支援センターつのだ ☎65-0533
- 芝根小学校区・南小学校区……………地域包括支援センターにしきの園 ☎64-6666
- 中央小学校区……………地域包括支援センターやくば ☎64-7721

クリーンセンターからのお願い

● クリーンセンター ☎(65)4343



町のゴミステーションでは、ペットボトル・ざつ紙・古着などの資源物が分別されずに、燃やすごみ袋に入れて出されるケースが多く見られます。そうした資源物は、他の燃やすごみと混ざり、分別・リサイクルすることが困難になるため、そのまま焼却処分されてしまいます。

燃やすごみの分析結果を見ると、玉村町で回収される燃やすごみの中で一番多いのが「紙」で全体の約57%を占めています。この中には、ざつ紙などのリサイクル可能なものが約16%も含まれています。分別して「ざつ紙」としてゴミステーションに出すと、焼却処分されずに資源として再利用することができます。

あらためて日々の生活を見つめなおし、分別ルールを心がけ、ごみの減量化と資源化にご協力をお願いします。

しげんごみの分別方法

下記の分別ルールを守って出してください。

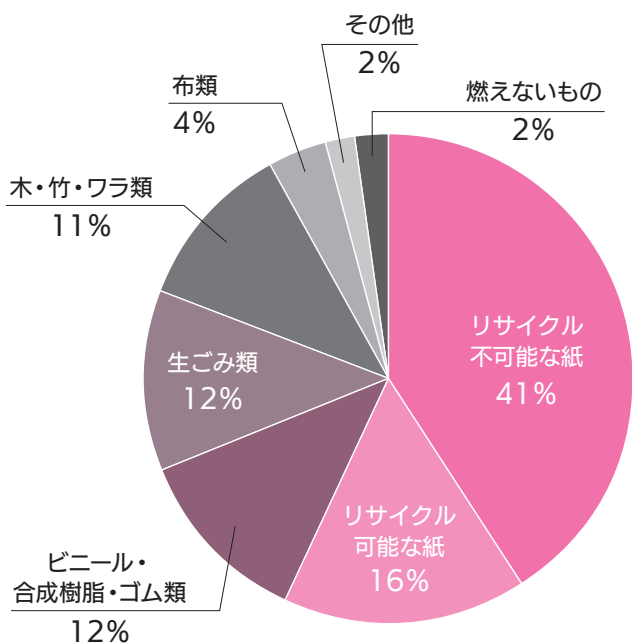

玉村町クリーンセンターでは定期的に燃やすごみとして搬入されたごみの質を分析しています

ざつ紙

ティッシュペーパーの箱やお菓子の箱、パンフレットなどがざつ紙となっています。

〈出し方〉

下の写真のように、紙袋に入れてそのままひもで縛り、第2・4週の資源ごみの日にステーションに出してください。濡れてしまうとリサイクルできないため、雨の日には出さないでください。

ペットボトル

暑さが厳しくなるこれから季節、清涼飲料の消費量が增加するに伴い、ペットボトルの排出量も7月から9月にかけて大変多く、特に8月は最も少ない3月と比較すると約2倍の排出量となっています。

〈出し方〉

キャップを取り、ラベルをはがし、中を洗って軽くつぶ

してから、第1・3週の資源ごみの日にステーションにある青色回収ネット袋に直接入れてください。なお、青ネット袋がいっぱいで中に入らない時以外は、青ネット袋に入っていないペットボトルは収集しません。

食品発泡トレイ

ラップをはがし、軽く洗って水を切ってから、第1週の資源ごみの日にステーションにある緑色回収ネット袋に直接入れてください。

※梱包用発泡スチロール、プラスチック製のトレイは「燃やすごみ」で出してください。

古着類

衣類とバッグやベルト、靴やぬいぐるみなどが古着類となっています。町で回収した古着類は、一部国内でリユースしますが、大半は海外でリサイクルされます。

〈出し方〉

洗濯をしてよく乾かしてから、「もえないごみ・しげんごみ袋」に入れ、第1・3週の資源ごみの日にステーションに出してください。濡れた古着類はリユース、リサイクルできませんので、雨の日には出さないでください。また、



古着は主に海外でリサイクルされます

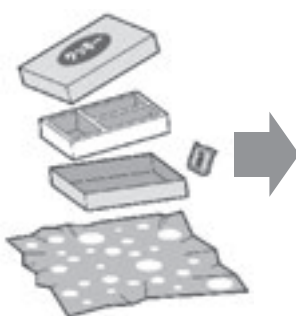

お菓子の箱はたたんで紙袋へ!



そのままひもで縛って、ステーションに出せます

役場玄関、図書館、B&G海洋センター、老人福祉センター、総合運動公園、北部公園にリサイクルボックスを設置していますので、こちらもご利用いただけます。

フードバンク内覧会を実施します

特定非営利活動法人おたがいさま
健康福祉課社会福祉係
☎(75)5211
☎(64)7705

8月1日より「フードバンクたまむら」がスタートしました。より多くの人を知っていただきたく、内覧会（見学会）を開催することとなりました。気軽にお越しください。お待ちしております。

開催日時 8月21日（土）
午前10時～正午
開催場所 ふるハートホール

フードドライブ実施中

●8月18日（水）
～21日（土）

期間中に支援していただいた人には、フードロス対策に最適な「ドギーバッグ」を差し上げます。提供いただいた食品は、新型コロナウイルス感染症などの影響により「食の支援」が必要な人へ提供します。
※お酒類の受け付けは不可。



もったいないをなくすために
フードバンクたまむら 見学会開催
【日時】8月21日（土）10:00～12:00
【会場】玉村町下新田208-4 ふるハートホール
8/18（水）～21（土）フードドライブ同時受付
2021年よりフードバンクたまむらが発足しました。多くの方にご参加いただき、見学会を開催します。是非、お越しください。フードドライブご協力いただいた方にはフードロスに最適な「ドギーバッグ」を差し上げます。
※ドギーバッグとは、残食で食べ残したものを持ち帰るための容器です。

アクセス
玉村町役場 P ふるハートホール P

フードバンク・ドライブとは、家庭で余っている食品を町内の子ども食堂や困っている人への支援に役立てる活動です。常温保存でき、賞味期限が2か月以上ある未開封の食品がありましたら是非ご協力ください。

各種無料相談ブース設置

●医療・介護のなんでも相談ブース
角田病院の医療ソーシャルワーカー、タマビレッジのなんでも相談員、地域包括支援センターの主任ケアマネが活躍します。困っていること、聞いてみたいこと、お気軽にお声かけください。

●群馬司法書士会による福祉の個別相談ブース
司法書士会は玉村町と連携協力をしています。借金などの生活の困りごと、相続、そして成年後見制度のことなど、遠慮なくご相談ください。秘密は厳守します。

新型コロナウイルス感染拡大防止および熱中症対策をして実施いたします
☎0270-75-5211 ✉foodbank.tamamura@gmail.com
フードバンクたまむら 協賛：玉村町役場健康福祉課 実行運営：特定非営利活動法人おたがいさま

フードバンクのチラシ

○当日は各種無料相談ブースも設置します

・医療・介護のなんでも相談ブース
角田病院の医療ソーシャルワーカー、タマビレッジのなんでも福祉相談員、地域包括支援センターの主任ケアマネがお聞きします。困っていること、聞いてみたいこと、気軽にお

寄りください。

・群馬司法書士会による福祉の個別相談ブース
司法書士会とは町と連携協定を結んでいます。借金などの生活の困りごと、相続、そして成年後見制度のことなど、遠慮なくご相談ください。秘密は厳守します。

河川の流水阻害になる 樹木の伐採を行いました

玉村町では令和元年の台風19号により、河川が増水し、一部地域が水害の被害を受けました。河川の流れが悪くなる一つの要因である、河川内の樹木を伐採しました。工事を行った箇所は、五料橋南約500mの範囲です。
詳しくは、工事を実施しました、国土交通省関東地方整備局利根川上流河川事務所「☎0480（52）3952」までお問い合わせください。



▲工事後



▲工事前

町民の日(8月1日)を記念して特産品をプレゼント

● 企画課 ☎64-7711 ●

平成29年に玉村町の町制施行60周年を記念して、8月1日を町民の日と決めました。定めた以降は、8月1日に近い日程でイベントを開催してきましたが、新型コロナウイルス感染症まん延防止のため、今年はイベントを中止します。

今年は例年に代わり、町の特産品プレゼント企画を実施します。アンケートに答えていただいた人に抽選で、玉村町のふるさと納税の返礼品として使用している町内企業の特産品をプレゼント！

プレゼント特産品一覧

上州牛、ベーコン、カップラーメン、大豆飲料、加工海産物、焼き菓子、工芸品など
(詳しくは、ホームページや広報9月号をご覧ください)

特産品一例
(玉村町ふるさとチョイスホームページより)



応募対象者

町内在住の人

応募方法

上記2次元コードにアクセスしご応募ください。その他の応募方法につきましては、広報9月号でお知らせします。いただいた個人情報は本企画のために使用し、その他の目的での利用はしません。

郵送宛先 〒370-1192 玉村町大字下新田201 玉村町役場企画課 あて
締め切り 10月31日(日) 当選日 11月上旬予定



※応募は1人につき1回のみとさせていただきます。複数の応募があった場合は無効となります。
※当選は特産品の発送をもってかえさせていただきます。

国家を守る公務員を募集します

自衛隊群馬地方協力本部前橋募集案内所 ☎027-233-8960 / 玉村町役場総務課 ☎64-7712

自衛官等募集相談会を行います。自衛隊に関すること、募集項目の説明、受験手続など、さまざまなお話ができますので、お気軽にお越しください。

※他公務員、企業、学校との併願が可能です。

※コロナ対策のためマスク着用でお越しください。状況により急遽中止する場合がありますので、その際はご了承ください。

自衛官等募集相談会

[日時] 8月19日(木) 午後1時~4時

[場所] 文化センター1階会議室

募集種目	対象年齢	受付期間	試験日	
一般曹候補生 (曹となる自衛官を育成するコース)	18歳以上 33歳未満の者	9月 6日(月) まで	1次	9月17日(金) 18日(土) 19日(日) (いずれか1日を指定されます。)
自衛官候補生 (任期制自衛官)		年間を通じて		受付時にお知らせします。
航空学生 (海上・航空自衛隊のパイロット等 になる幹部自衛官養成コース)	高卒(見込) 航空21歳未満の者 海上23歳未満の者	9月 9日(木) まで	1次	9月20日(月)
防衛大学校学生(一般) (幹部自衛官を養成する学校)	高卒(見込) 18歳以上 21歳未満の者	10月27日(水)		11月6日(土)、7日(日) (2日間)
防衛医科大学校医学教育部 医学科学生 (自衛隊の医師を養成する学校)		10月13日(水)		10月23日(土)
防衛医科大学校医学教育部 看護学科学生 (自衛隊の看護師を養成する学校)		10月6日(水)		10月16日(土)
陸上自衛隊高等工科学校生徒(一般) (中学校卒業後、陸上自衛隊の 生徒課程に入校するコース)	男子で中卒(見込) 15歳以上17歳未満	令和3年11月1日(月)~ 令和4年1月14日(金)		令和4年1月22日(土)

みんなが主役



群馬県立女子大学の学生が運営しているInstagramでも紹介しています



花手水



手水舎

町指定重要文化財を持つ玉村八幡宮境内に「花手水」と言う心癒される空間があります。コロナ禍の緊張の中、感染症に気をつけながら散策され、気分転換を図ってはいかがでしょうか。(意見箱より)

お便り紹介

女子サッカーチーム「フアリーナ高崎FC」のユニフォーム

なでしこリーグを目指す「フアリーナ高崎FC」が、町内を拠点に活動しています。ユニフォームは群馬県や玉村町をイメージしたものとなっています。緑色は田園風景を表し、山を表したギザギザ模様が入り、また、小麦粉を表した白い点模様が入っています。玉村町や近郊で試合をすることがありますので（現在は無観客）、コロナ感染対策をしながら、応援に行ってみてはどうでしょうか？



ダイヤモンド婚(結婚60周年)・金婚(結婚50周年)記念事業のお知らせ

ダイヤモンド婚(結婚60周年)・金婚(結婚50周年)記念事業として、町長より「慶祝状」ならびに「記念品」を贈呈します。下記の期日に婚姻届けを提出されたご夫婦が対象です。申請方式になりますので、該当と思う人は申請をお願いします。

健康福祉課
☎64-7721

対象者 町内在住で、次の期間に婚姻届を出されたご夫婦
 ☆ダイヤモンド婚……昭和35年4月2日～昭和36年4月1日
 ☆金婚……昭和45年4月2日～昭和46年4月1日

慶状および記念品贈呈日時 10月、11月を予定 **贈呈場所** 役場2階応接室

申請方法 (1) 式典に参加希望のご夫婦は、健康福祉課までお電話をお願いします。
 (2) 『申込書』と返信用封筒を郵送しますので、必要事項をご記入(住所・電話番号・お二人の氏名と個人情報の閲覧に関する署名・押印など)の上、返信ください。

申請期限 9月17日(金)

※他市町村に本籍がある人は、対象者ご本人が戸籍謄本を取得し、返信用封筒に申込書と取得していただいた戸籍謄本を同封してください。

※昨年度申込期限後に申し込みをご希望されたご夫婦も対応しますのでご連絡ください。(下記参照)

☆ダイヤモンド婚……昭和32年4月2日～昭和35年4月1日
 ☆金婚……昭和42年4月2日～昭和45年4月1日

少年の主張玉村町大会

中学生が日頃感じていることを発表する、少年の主張玉村町大会が、7月2日に文化センターで開催されました。町内中学校から3人ずつ計6人の代表が堂々と自分の思いを発表していました。



△町内中学校の代表者



△最優秀賞を受賞した
玉村中学校3年
根岸桜来さん



全国食肉学校で感謝祭開催

全国食肉学校（樋越）で、学校の卒業生が主催し、生徒たちが加工した肉の販売会（感謝祭）が開催されました。感謝祭代表の朴さんは、「感謝祭をとおり地域の人に学校を知ってもらい、学生に親しみを持ってもらいたい」と話していました。



支援に感謝

健康食宅配の株式会社ファンデリー様（本庄市）より、町へ冷凍食品1,000個の寄贈をいただきました。いただいた食品は県立女子大学の学生や町内の障がい者グループホーム、町フードドライブなど生活支援に提供されました。



学生への支援

群馬県立女子大学（上之手）で、大学生の生活支援をしようと、一般の人や大学卒業生などからの寄付金をもとに、大学構内の購買で使える金券が学生686人へ配布されました。学生たちは、支援を喜んでいました。



10月3日(日)は町議会議員選挙です

● 玉村町選挙管理委員会 ☎64-7712 ●

任期満了にともなう町議会議員選挙を行います。

告示日 9月28日(火)

投票日時 10月3日(日) 午前7時～午後8時

投票できる人

平成15年10月4日以前に生まれた人で、令和3年6月27日以前から、引き続き住民基本台帳に記載されている人。
※選挙人名簿に登録されている人で、投票できる人には入場券を郵送します。
※投票日の当日までに町外へ転出した人は投票できません。

期日前投票

投票日に投票できない人は、事前に期日前投票ができます。

期間 9月29日(水)～10月2日(土)

時間 午前8時30分～午後8時

場所 役場1階ロビー

※投票所入場券の裏面にある宣誓書への記入をしてお持ちください。
(入場券がなくても、本人と確認できるものがあれば投票できます)



不在者投票制度

次のとおり不在者投票の制度があります。

- ①旅行や仕事などのため期間中に玉村町で投票できない人…滞在地での不在者投票
- ②重度障害など一定の要件に該当する人…郵便による不在者投票
- ③指定病院などに入院・入所している人…各施設での不在者投票

それぞれ手続き方法や要件などが異なります。詳細は選挙管理委員会(③は各施設)にお問い合わせください。
また、①、②については郵送による手続きに日数を要します。早めの手続きが必要となりますので、ご注意ください。

特例郵便等投票

新型コロナウイルス感染症で宿泊・自宅療養等をしている人で、一定の要件に該当する人は「特例郵便等投票」ができるようになりました。

詳しくは、選挙管理委員会にお問い合わせください。

選挙速報

玉村町のホームページでお知らせします。

玉村町議会議員選挙

検索



立候補者の皆さんへ

説明会を次のとおり行いますので、立候補予定者は参加をお願いします。

※1候補者につき3人までの参加をお願いします。
(感染症防止のため、できる限り少人数での参加をお願いします)

立候補予定者説明会

日時 8月18日(水) 午後2時～

場所 役場3階大会議室

税金情報

税務課
☎64-7703

退職金と税

退職に際して勤務先から支払われる退職金は、退職所得として所得税・住民税を納税することになります。

退職金の支払いを受けるときまでに「退職所得の受給に関する申告書」を提出している人については、源泉徴収だけで課税関係が終了しますので、原則として確定申告をする必要はありません。

「退職所得の受給に関する申告書」を提出しない人で、退職所得に対する税額が源泉徴収された税額よりも少ない場合は、確定申告をすれば源泉徴収税額の還付を受けることができます。退職所得は、収入金額から退職所得控除額を差し引いた金額をさらに2分の1にした金額となります。

住民税は、前年中の所得について税額を計算することとなりますが、退職所得については、他の所得と分離して退職所得に対する税額を計算し、所得税と同様に支払額からその税金を天引きしています。

年金と税

公的年金等や公的年金等以外の年金を受け取ったときは、雑所得として所得税・住民税を納税することになります。

公的年金等とは、国民年金法、厚生年金保険法、共済組合法などの法律に基づく年金などをいいます。公的年金等と公的年金等以外の年金では、次のとおり所得金額の計算方法が異なります。

公的年金等に係る雑所得の金額は、収入金額から、収入金額と年齢に応じて定められた「公的年金等控除額」を控除して計算します。一方、公的年金等以外の年金に係る雑所得の金額は、収入金額から保険料または掛金の総額を基礎として計算される必要経費を控除して計算します。

なお、遺族年金や国民年金法などによる障害年金は非課税所得となり、課税されることはありません。※公的年金等の収入金額が400万円以下で、かつ、公的年金等に係る雑所得以外の所得金額が20万円以下である場合には、確定申告は不要となります。（ただし、所得税の還付を受けるためには、確定申告書を提出する必要があります）

また、町・県民税の控除（扶養・生命保険・地震保険など）の適用を受ける場合は、住民税の申告が必要となります。

なお、所得税の確定申告をした人は、改めて住民税の申告書を提出する必要はありません。

国民年金

住民課高齢者医療年金係 ☎64-7702

国民年金保険料を前納できます — 口座振替がお得です —

国民年金の保険料には、一定期間の保険料をまとめて納めることができる前納制度があります。前納すると保険料が割引になります。

現金での納付を希望する人は「国民年金保険料納付案内書」に付いている「下期」の納付書（令和3年10月～令和4年3月の6カ月分をまとめて納付するとき使用）を使い、令和3年11月1日までに納めてください。

また、口座振替で6カ月分の保険料を前納すると、さらにお得です。口座振替で保険料の前納を希望する人は、8月末日までに金融機関または年金事務所へお申し出ください。お申し出の際には、①預貯金通帳、②預貯金通帳届出印、③基礎年金番号が分かるものをご持参ください。

なお、保険料を前納した期間中に、就職して厚生年

毎月現金で納める場合	16,610円×6カ月＝99,660円	
現金で前納する場合	98,850円	810円割引
口座振替で前納する場合	98,530円	1,130円割引

※6カ月分の保険料を前納する場合の割引額

金に加入するなどの理由により国民年金保険料を納める必要がなくなった場合には、それ以降の期間の保険料は還付されます。

付加保険料のご案内

将来、より高い老齢給付を受けるために、第1号被保険者（自営業者等）や65歳になるまでの任意加入被保険者は、ご希望により定額保険料に加えて月額400円の付加保険料を納めることができます。付加保険料を納める場合には、定額保険料を納める必要があります。

付加保険料を納めると、将来、老齢基礎年金に加えて付加年金を受けられます。付加年金の計算式は次のとおりです。

年金額 = 200円 × 付加保険料を納めた月数

なお、国民年金基金に加入している人は、付加保険料を納めることができません。

付加年金の加入を希望する人は、年金手帳をご持参の上、住民課高齢者医療年金係へお申し出ください。

問い合わせ先 前橋年金事務所 国民年金課
☎027-231-1706

玉村幼稚園ってどんなところ？

玉村幼稚園は、町で唯一の公立幼稚園です。今回は、保育所（園）との違いや、幼稚園での教育について紹介します。

幼稚園は学校教育法で定められた教育施設です。3歳以降の幼児を保育するとともに、幼児の健やかな成長のためにふさわしい環境を整え、心身の発達を促すことを目的としています。それに対して保育所（園）は児童福祉施設にあたり、保護者の仕事や病気などの理由により家庭で十分に幼児を保育できない場合に代わりに保育することを目的としています。

玉村幼稚園では、現在3～5歳児クラスの約100人の幼児たちが、遊びの中からさまざまなことを学んでいます。先生たちは、幼児が遊びをとおして人とかかわる力、知的好奇心や想像力、集団のルールを守ろうとする態度、運動能力などをよりよく育てるように、日々環境づくりを工夫しています。また、遊びの最中には幼児を励ましたり認めたりしながら、遊びが充実するように働きかけています。暑い季節には、幼児たちがプールでの水遊びをしたり、水鉄砲での遊びを楽しんだりする姿が見られます。季節に合った遊びを楽しみながら、幼児たちは生き生きと活動し、成長しています。



夏野菜への水やり



魚釣り遊び



ALTによる英語遊びの時間

玉村幼稚園については町ホームページ「玉村町立幼稚園の紹介」にも掲載しています。ぜひご覧ください。

夏休み中の緊急連絡先について

玉村町立幼稚園、小学校・中学校では、夏休み中の下記の期間に学校・園を閉鎖するため職員は学校にいません。この期間に学校に連絡がある場合は、玉村町役場にご連絡ください。

期 間 8月10日（火）～16日（月）

連絡先 玉村町教育委員会学校教育課（玉村町役場内） ☎ 65-2511



教育通信

MANABIのひろば

玉村町教育相談室

子供の心の問題やことばや聞こえ、情緒面での心配、お子さんの教育等の悩みなど、一人で悩まずにお気軽にご相談ください。

月～金曜日 9:00～16:00

☎65-0081

来所相談も実施しています。

住所 下新田187番地

玉村町通級教室

ことばの誤り・ことばの繰り返し・ことばの発達が遅い・落ち着きがない・人とうまく関われない・学習に偏りがあるなどの相談や指導をする教室です。

月～金曜日 8:30～17:00

※4月から小学生通級教室が玉村小学校内に移転しました。

<問い合わせ先>

幼児 ☎20-4500

小学生 ☎64-2855

中学生 ☎65-2019

玉村町ふれあい教室

学校に行きたくても行けずに困っている小中学生の不安や悩みを受け止め、心が触れ合う喜びを体験する場です。

月～金曜日 9:00～15:00

☎・☎65-0091

国際社会へと羽ばたく中央小 ICTとともに

中央小学校

今年度の中央小学校の特色は大きく2つあります。

1つ目はICTを活用した授業実践をたくさんしていくことです。中央小学校は群馬県のICT推進校として研究指定を受けました。文部科学省が進めるGIGAスクール構想の実現に向けて、ICT(タブレットやchromebook)を活用した実践をしています。先生方はICTを活用した授業をつくるために、学年や近くの先生方と一緒にスキルアップの勉強をしています。子供たちの生活も変化しています。朝、保管庫からchromebookを取り出し、引き出しの中や机の横の袋に入れてあります。授業中、先生の指示があるとchromebookをさっと取り出し、自分の考えを入力しています。帰りの用意の時には保管庫へchromebookを入れ、充電します。

2つ目は日本語教室を生かした多文化共生に向けた学習を進めていることです。中央小学校には外国にルーツをもつ子供が在籍しています。日本語教室で日本語を学びながら、日本の文化もあわせて学んでいます。同時に、母国のことに関しても理解を深めています。そのような日本語教室で学ぶ子と一緒に生活することをとおして、さまざまな外国の文化に触れ、特色や考え方を理解し合うことを行っています。日本語教室をはじめ、教室や廊下などは外国の様子が分かる掲示物でいっぱいです。休み時間には、日本語教室を訪れる子が増え、楽しく交流しています。

中央小学校はICTというすばらしい宝物を得て、国際社会へと羽ばたく子供を育てています。



輝け! たまむらっ子

子育て応援コーナー

児童館トピックス

■ 今月は 中央児童館 です ■



▲願いがかなったかな?

「星に願いを」七夕制作
6月28日から7月2日の間に七夕制作をしました。キッチンペーパーに水性マジックで模様を描き、水に濡らした筆でなぞり、にじみ絵を作った後に、吹き流しを制作し、飾りの一部にしました。色々な模様ができ、子どもたちも喜んでいました。



どんな模様になるかな?

■ 9月の児童館の主な行事 ■

上陽児童館 ☎64-6565	わくわく♪ つくってあそぼう	9/29 (水) 10:45~
西児童館 ☎65-1137	人形劇	9/21 (火) 10:45~
中央児童館 ☎64-1400	リズムあそびをしよう!	9/29 (水) 10:45~
南児童館 ☎64-7654	元気に踊ろう♪	9/22 (水) 10:45~
健康の森児童館 ☎64-6600	キラキラと光輝く小さな宇宙 ~万華鏡を作ろう	9/1 (水) ~ (先着50人)

詳しいことは児童館だよりをご覧ください。直接お問い合わせください。

ごあんない

上陽・西・中央・南児童館

利用時間…平日 10:00~18:00

土曜日 10:00~17:30

休館日…日曜日・祝日・年末年始

※西児童館のみ土曜日も休館。

※臨時に休館する場合があります。

健康の森児童館

利用時間…10:00~18:00

休館日…月曜日・年末年始

健康の森児童館について

詳しくは、

こちらをご覧ください⇒



児童館トピックス

このゆび
こ〜まれ



地域子育て支援センター

下新田176 (第1保育所内) ☎30-6601

電子メール: kosodate@town.tamamura.lg.jp

☆赤ちゃんの日 (午前10時~11時30分)

・9月8日 (水) 終日 (15カ月までの赤ちゃんのみ)

・9月15日 (水) 終日 (8カ月までの赤ちゃんのみ)

※町保健師参加 [9月15日 (水) のみ]

持ち物 バスタオル

☆楽しい! パネルシアター

日時 9月22日 (水) 午前10時30分~

☆『栄養士さん、歯科衛生士さんとおしゃべりタイム』

日時 9月29日 (水) 午前10時~正午

対象 町内在住の未就学児と保護者

・離乳食や子どもの食事面・歯磨きや口腔内などの

お話しをしませんか?

☆たまたんサンデー『ミニ縁日』

おさかなすくい、おたのしみくじ、などの予定

日時 9月26日 (日) 午前10時~午後1時

参加者 町内在住の乳幼児の親子 25組

事前予約制 予約は9月1日 (水) より受付開始

参加費 無料

※予約数になり次第、受け付けは終了させていただきます。ご了承ください。新型コロナウイルス感染症の状況によっては、中止になる場合があります。

※新型コロナウイルス感染症の状況によっては、中止になる場合があります。

Do sports!

町民一人1スポーツ
スポーツをしよう

町民陸上記録会を開催します

下記日程にて開催しますので、たくさんの参加をお待ちしています。

期日 8月28日(土)

時間 午前9時から受付開始

場所 玉村町総合運動公園陸上競技場

参加資格 玉村町内在住・在学者および玉村町スポーツ少年団所属者・玉村町陸上クラブ所属者

参加費 無料

表彰 全員に記録証を郵送します。

申し込み 8月17日(火)までに社会体育館へお電話ください。記録会の要項と参加申込書をお送りします。

受付時間 午前9時～午後5時(平日のみ)

性別	種別	種目
男子	小学生	100m
	中学生	100m・1500m・走幅跳
	29歳以下	200m・1500m・砲丸投
	30歳以上	100m・1500m・走幅跳(30代のみ)・砲丸投
女子	小学生	100m
	中学生	100m・800m・走幅跳
	29歳以下	200m・1500m・砲丸投
	30歳以上	100m・1500m・砲丸投

※種別による年齢制限は令和3年4月1日を基準とします。



スポーツ振興室(社会体育館内) ☎ 65-6537 ☎ 65-8919 午前9時～午後5時 休業日(土・日曜日、祝日)

広報の写真撮影にご協力ください

広報紙や町ホームページ、その他町の刊行物などに掲載するため、町内で行われるイベントなどで「広報たまむら」と掲載された腕章を着けて、写真撮影します。ご協力をお願いします。



着用する腕章

お知らせ

玉村町役場 ☎ 65-2511(代) ☎ 65-2592

就学援助費制度のご案内

学校教育課 ☎(64)7713

経済的な理由で義務教育を受けることが困難な家庭に対して、子どもの学用品費や給食費などの援助を行っています。

※新型コロナウイルス感染症拡大の影響により、家計が急変した家庭についても柔軟に対応させていただきますのでご相談ください。

対象 生活保護世帯・生活保護に準ずる世帯・児童扶養手当が支給されている世帯など

申請方法 役場3階の学校教育課に次のものを持参して申請してください。

①世帯全員の収入のわかるもの（世帯分離している場合でも同居の場合は全員分必要です。年金等も収入とみなします）

②賃貸住宅にお住まいの場合は家賃のわかるもの

③振込先のわかるもの
申請後、校長などの意見を聞き、学校教育課で審査します。認定された翌月から支給対象となります。

支給時期 8月・12月・3月
援助対象 学用品費、校外活動費、校外泊活動費、修学

旅行費、新入学用品費、学校給食費

※経費の全額または一部

新入学児童就学時健康診断のお知らせ

学校教育課 ☎(64)7713

令和4年度に小学校へ入学する幼児（平成27年4月2日～平成28年4月1日生まれ）を対象とする健康診断を、次のとおり実施します。保護者付き添いの上、必ず受診してください。

期日

玉村小学校	10月22日(金)
上陽小学校	10月26日(火)
芝根小学校	10月20日(水)
中央小学校	10月29日(金)
南小学校	10月8日(金)

受付時間 午後1時頃～1時30分頃（学校により多少異なります）

場所 各小学校

なお、9月末を過ぎても健康診断の通知が届かない、新入学、転入学などに際して不安なことがある、などご相談がありましたら学校教育課にお問い合わせください。



消費生活

豆知識

夏のレジャー、ルールや使い方に注意し楽しい夏休みを

玉村町消費生活センター ☎20-4020

【事例1】 海水浴場で子どもがフロート（ビニール製の乗り物）に乗って遊泳していたところ、徐々に沖に流されて戻れなくなった。

【安全基準】 フロートは業界団体によって安全基準が定められており、基準を満たすものにはマークまたはラベルが付いています。15歳未満を対象とした101cm未満のフロートにはST基準、101cm以上のフロートにはポート・波のり安全基準があります。

【アドバイス】 水に浮いているものは風の影響を受けやすく、陸から吹く風に押されると予想以上に沖に流されてしまいます。

海で遊ぶときは、必ず保護者など大人が付き添い、子どもから目を離さないようにしましょう。風の強い日や天候不良などにより遊泳禁止になっている場合は遊んではいけません。立ったり座ったりする際は慎重にさせ、取っ手がある場合はしっかりつかまるようにしましょう。安全のためにライフジャケットを着用させましょう。

【事例2】 自宅の庭で花火をしていたところ、花火が履いていたサンダルの際間に落ちて、足をやけどした。

【安全基準】 おもちゃ花火の業界団体では、品質の安全基準となるSFマークを発行しています。SFマーク付きのおもちゃ花火で、花火自体の欠陥で消費者に被害を与えた場合、製造・輸入者が賠償することになっています。

【アドバイス】 花火は火薬や火を使うものです。花火をする際は保護者など大人が必ず付き添いましょう。

火が移りやすい素材の服や、サンダルなどの露出が多い靴を避けるなど、服装にも注意が必要です。本体やパッケージなどに記載されている注意事項を必ず守りましょう。

相談受付日 毎週月～金曜日（祝日・年末年始を除く）
午前9時～正午 午後1時～午後5時

相談専用電話 ☎20-4020

場所 勤労者センター1階

今月のマイナンバー受け取り日曜窓口

8月29日 午前9時～午後4時まで(要予約)

個人番号カードの受け取り日曜窓口は**予約制**です。ご利用の人は、必ず平日の午後5時までに**お電話にてご予約ください**。ご予約がない人のお取り扱いはできません。個人番号カードをまだ受け取っていない人は、ご予約の上、早めにお受け取りください。

※代理人での受け取りについては必ず事前にお問い合わせください。

[個人番号カード]



問い合わせ先 住民課住民係 ☎64-7701

認知症サポーターとは認知症について正しく理解し、認知症の人や家族をあたたく見守る地域の応援者です。本講座を受講していただいた人に認知症サポーター養成講座テキスト、認知症サポーターカードを差し上げます。ぜひご参加ください。

日時 8月27日(金)
午後2時～3時30分

場所 役場3階大会議室

認知症サポーター養成講座のご案内

地域包括支援センターやくば
☎(64)7721

- ・認知症ってどんな病気？(症状の理解と治療について)
 - ・認知症の人への対応と支援(寸劇をまじえて)
 - ・成年後見人制度について
- 定員 20人
申込先 地域包括支援センターやくば



ふるさと寄付申込状況 (6月)

用途の指定	申込者数	申込金額
子育て支援に係る事業	50人	896,000円
教育、文化及びスポーツ活動の充実に係る事業	4人	100,000円
あんしん安全のまちづくりに係る事業	8人	150,000円
健康増進又は社会福祉に係る事業	13人	397,000円
産業の振興に係る事業	9人	150,000円
町長の指定する事業	29人	908,000円
合計	113人	2,601,000円

マイナンバーカードでコンビニ交付



仕事帰りでも住民票などが取れる！

6月の火災・救急発生件数

区分		6月	R3年累計(1~6月)
火災	建物	0	4
	車両	0	0
	その他	0	2
	計	0	6
救急	急病	63	404
	交通	4	34
	その他	22	152
	計	89	590

＜火災と救急・救助は ☎119＞
 災害情報案内サービス ☎0180-99-2999
 玉村町・伊勢崎市の火災発生状況が音声で流れます。
 救急病院等案内テレホンサービス ☎23-1299
 または で
 症状に応じて、県内の救急病院などを24時間対応で紹介いたします。

横断歩道は歩行者優先です！

横断歩道は歩行者優先で、運転者には横断歩道手前での減速義務や停止義務があります。横断しようとする歩行者がいるときは、必ず道を譲りましょう。



この標識が横断歩道の目印です



※今月号の犯罪(泥棒)・交通事故発生件数はお休みです。

今、私たちにできる地域づくりとは

〜広げよう支え合いの輪〜

皆さんが考える、高齢者が安心して暮らせる地域は、どんな地域ですか？ どのような地域だったら可能な限り、健康で暮らし続けられると考えますか？ 地域の中で今ある支え合い活動は、どのようにしたら広がるでしょうか？

広報紙4月号および5月号で協議体（第1層）と地域支え合いネットワーク会議（第2層協議体）をご紹介させていただきましたが、このたび、「地域における助け合いや支え合いの仕組みづくり」について研修会を行います。興味のある人はぜひご参加ください。

日時 8月20日（金）
午後2時～3時30分
場所 文化センター大ホール
内容 高齢化社会を迎える私たちが今できること
協議体の役割と今後の活動について
講師 認定NPO法人じゃんけんぽん 井上 謙一さん
定員 先着200人（無料）
申込方法 事務局 玉村町社会福祉協議会（老人福祉センター）へ直接電話申込
☎（65） 1294

申込期限 8月13日（金）
※研修会当日（8月20日）が、群馬県「社会経済活動再開に向けたガイドライン（改訂版）」に基づく警戒度が「4」の場合は中止となります。

全国一斉「子どもの人権110番」強化週間のお知らせ
法務省および全国人権擁護委員連合会では、来る8月27日（金）から9月2日（木）までの一週間を「子どもの人権110番強化週間」として、いじめ、体罰、虐待など、子どもの人権に関する相談・悩みごとについての電話相談の取扱時間を延長します。

「子どもの人権110番」専用電話番号
全国共通 0120(007)110（通話料無料）
※IP電話からは接続できません。

受付時間 ○月～金曜日
午前8時30分～午後7時
○土・日曜日 午前10時～午後5時
対応は人権擁護委員と法務局職員が当たり、秘密は固く守ります。
前橋地方法務局人権擁護課

市民病院では、働く女性を応援する「ジャパン・マンモグラフィーサンデー」の取り組みに参加します。この機会に検診を受けてみませんか。
日時 10月17日（日）
午前9時～正午
場所 伊勢崎市民病院検診センター
対象 町内または伊勢崎市内に在住で、乳腺・甲状腺がん個別検診の受診券が発行された人
定員 20人（先着順）
受診料 1,000円
※町内在住で無料対象年齢の人は無料です。
申し込み・問い合わせ 8月16日（月）～9月30日（木）の間で、午前9時から午後5時までに電話で市民病院検診センターへ。
※土・日曜日、祝日は除きます。
また、Eメールで申し込む場合は市民病院ホームページの案内をご覧ください。
※休日乳腺・甲状腺がん検診（10月17日）以外の日程に

☎027(221)4466

休日乳腺・甲状腺がん検診

伊勢崎市民病院医療サービス課
☎(25)5022

伊勢崎市民病院検診センター

伊勢崎市民病院検診センター

一般書のおすすめ



野生のごちそう
ジーナ・レイ・ラサーヴァ 著
棚橋志行 訳
亜紀書房

アフリカの密林で野生肉の違法取引を追い、有名レストラン「noma」で蟻を食べ、スウェーデンの森でヘラジカを狩り、屠る一。環境人類学者がグルメの行き着く先を体当たりで探求する、思索に満ちた冒険ノンフィクション。
【TRC MARC】

児童書のおすすめ



用具室の日曜日
村上ひさ子 作 田中六次 絵
講談社(わくわくライブラリー)
対象 小学1年～2年

ここは、せんねん町の、まんねん小学校の用具室。運動会などで使う道具たちがいます。待ちに待った日曜日。狭くて暗い用具室を飛び出し、用具室のみんなはオニごっこ。でも、三角コーンだけは様子が変で…。日曜日シリーズ。
【TRC MARC】

ミニシアターを開催します

上映日 9月16日（木）
作品名 「僕のワンダフル・ライフ」（日本語吹替100分）
時間 開場 午前9時15分
開演 午前9時30分
会場 文化センター 研修室3
入場無料
定員 15人（当日受付・先着順）
※急遽中止になる場合には、図書館ホームページおよび館内掲示にてご案内します。ご理解ご協力をお願いします。

●利用時間

平日 9:30～19:00
土・日曜日 9:30～17:00

●読み聞かせ中止のお知らせ

毎週水・土曜日の読み聞かせは、新型コロナウイルス感染拡大防止のため、当面の間中止となります。再開のめどが立ちましたら、広報などでご案内します。



☎65-1122

9月の休館日

6日、13日、20日、23日、27日、30日

お知らせ

○放送大学は、10月入学生を募集しています。

**放送大学
入学生募集のお知らせ**



日時 8月20日(金)
午前10時30分～11時10分
場所 上武大学附属幼稚園
(高崎市新町3133)
持ち物 スリッパ、飲み物、筆記用具
※予約が必要です。ホームページから申し込みが出来ます。

上武大学附属幼稚園
☎0274(42)1041

会を開催します

受診希望の場合には、ご来院でのご予約となります。※新型コロナウイルス感染症の影響で変更となる場合があります。詳しくは市民病院ホームページをご覧ください。

8月は経済産業省主唱の**電気使用安全月間**です

電気は正しく安全に使いましょ！

ぼくは安全エレちゃん

一般財団法人 関東電気保安協会
https://www.kdh.or.jp/

○10代から90代の幅広い世代、約9万人の学生が、大学を卒業したい、学びを楽しみたいなど、さまざまな目的で学んでいます。

○心理学・福祉・経済・歴史・文学・情報・自然科学など、約300幅広い授業科目があり、1科目から学ぶことができます。

○全国に学習センターが設置されており、サークル活動などの学生の交流も行われています。

○資料を無料で差し上げています。お気軽に放送大学群馬学習センター「☎027(230)1085」までご請求ください。

○出願期間は、第1回は8月31(火)日まで、第2回は9月14日(火)まで。

玉村町公民館 イベント・講座情報

公民館 ☎65-2354

公民館では各種講座、イベント情報を町ホームページでお知らせしています。

玉村町 公民館講座

EVENT INFORMATION

エンジョイジャズ/サマー
～細谷ヒロ スペシャルカルテット&宮原美絵～
8月22日(日) 午後3時開演(午後2時30分開場)「大ホール」
一般 2,500円 高校生以下 1,000円(全自由席) ※未就学児入場不可

エンジョイジャズ/オータム
～北島佳乃子 トリオwith 瀬藤歩美 スペシャルジャズコンサート～
9月12日(日) 午後3時開演(午後2時30分開場)「大ホール」
一般 2,500円 高校生以下 1,000円(全自由席) ※未就学児入場不可

好評発売中! お得なセット券(サマー/オータム)4,000円もあります。



うたごえ喫茶新宿ともしび ～懐かしの昭和歌謡コンサート～
10月27日(水) 午後2時開演(午後1時30分開場)
全自由席 1,500円(大ホール) ※未就学児入場不可 **8月28日(土) 一般発売開始**

恒例になりました「うたごえ喫茶新宿ともしび」。今年は、会場を大ホールにして「昭和の歌謡曲 古閑裕而特集コンサート+うたごえ喫茶」をお届けします。ともしびメンバーに歌ってほしい曲がある人はチケットをお求めの際に1曲お知らせください(事前にともしびメンバーが選曲します)。懐かしい歌の数々で「あの頃」の気持ちを再び!

【予定曲目】 イヨマンテの夜、君の名は、長崎の鐘、モスラの歌、栄冠は君に輝く、他
【出演】 津田伸子(ソプラノ)、行員ひろみ(メゾソプラノ)、吉田正勝(バリトン)、丸山あゆみ(ピアノ)、田口順子(アコーディオン)、丸山堅志(マンドリン)



EVENT INFORMATION
文化センター

※イベント・講演会などは新型コロナウイルス感染症予防対策を講じて行いますが、状況により中止になる場合があります。

各種健診・相談事業

健診・相談名	月 日	対象者・申込方法	受付時間
4か月児健診	9月14日(火)	令和3年5月生	午後 ※個人通知をご確認ください
	9月16日(木)		
10か月児健診	9月28日(火)	令和2年11月生	午後 ※個人通知をご確認ください
	9月30日(木)		
歯っぴいスマイル相談	9月14日(火)	令和2年6月生	午前 ※個人通知をご確認ください
1歳6か月児健診	9月8日(水)	令和2年1月生	午後 ※個人通知をご確認ください
2歳児歯科健診	9月2日(木)	令和1年6月生	
3歳児健診	9月1日(水)	平成30年6月生	
子育て・離乳食相談	9月13日(月)	事前に電話予約 ※完全予約制	午前・午後 ※予約時に要相談
はじめての離乳食講習会	9月15日(水)	離乳食を開始する時期のお子さんと保護者前日までに予約	午前 ※予約時に要相談
のびやか発達相談	月1回実施。日時については、電話予約時に相談		

骨粗しょう症検診実施医療機関の骨塩量測定部位の変更のお知らせ

骨粗しょう症検診の実施医療機関である、「板垣整形外科医院（伊勢崎市東本町110-7 ☎21-6666）」での、骨塩量測定部位が中手骨から前腕部に変更になりました。

※申込不要。参加費無料。直接お出かけください。

毎月第1日曜日は「健康の日」です。家族そろって、健康づくりに取り組みましょう。

毎月19日は「いただきますの日」～食卓は豊かな心と体をはぐくみます～

※新型コロナウイルス感染症の拡大状況により、各種健診・相談事業を変更または中止する可能性があります。ご理解とご協力をお願いします。



各種健診のお知らせ

保健センター ☎64-7706

8月は食品衛生月間です

暑い季節となりましたが、家庭での食中毒予防は万全ですか。この機会に、家庭での食中毒予防についてチェックしてみましょう。

食中毒予防の3原則

- 菌を「つけない」
 - ・調理の前には石鹸で手をあらう
 - ・手に傷があるときは手袋をつけて調理する
 - ・肉や魚の汁が他の食品に付かないようにする
 - ・掃除や動物の世話、トイレに行く場合はエプロンをはかず（付け替える）
- 菌を「増やさない」
 - ・食品を買ったらなるべくすぐに帰宅し、冷蔵庫へ入れる
 - ・調理中や調理済みの食べ物を放置しない
 - ・常温での自然解凍は避け、電子レンジで解凍するようにする
- 菌を「やっつける」
 - ・野菜を生で食べる場合はよく洗う
 - ・包丁やまな板、スポンジなどは洗ったあと、よく乾燥させる
 - ・残り物を温める場合は十分に加熱する

出典①群馬県「家族みんなで食中毒予防」
出典②農林水産省

https://www.maff.go.jp/j/syokuiku/kodomo_navi/featured/abc2.html

はNANMEI21

「夏冷え」に注意！

気温の高い日が続いています。冷房の効いた室内で長く過ごす時間が増えたことで、「冷え」に悩まされている人も多くいるかと思えます。

今回は、「冷え」の原因を知り、解消するための方法についていくつかご紹介します。

夏冷えの原因

○筋肉量：筋肉量が少ない人は、熱を作り出しにくく、冷えが起りやすくとされています。また一般に女性は男性に比べて筋肉の量が少ないため、注意が必要です。

○冷房が効きすぎている：暑い時期の職場は、エアコンの設定温度が低かったり、エアコンの冷風が直接当たる位置に席があったりするなど、冷えやすい環境にさらされている場合があります。

○服装：職種や職場によっては、女性の制服がスカート、夏は半袖などということもあります。

○屋外と室内の温度差：夏は屋外と室内の温度差が10度以上あることもあります。この大きな温度差が原因となつて、冷えが起ることがあります。

○冷たい飲食物をとりすぎている：暑いからといってアイスクリームやキンキンに冷えた飲み物などをとりすぎてしまうと、胃腸が冷えて消化機

能が低下してしまいます。「冷房による不調の例」

手足の冷え、むくみ、倦怠感、疲労感、頭痛、肩こり、腰痛、下痢、便秘、食欲不振、不眠、めまい、微熱、肌荒れほてりなど

夏の冷えの予防と改善方法

○3食しっかり食べる
食事をすると、食べ物は消化吸収され肝臓でエネルギーに変わり、体内で熱になります。特に朝食を食べないと、体温が上がらないまま1日をスタートすることになってしまいます。前日に準備をしておくと、忙しい朝の負担も減ります。

○カーディガンや羽織る、ひざ掛けを使う
足の冷えがつかない人は、ストッキングの上から靴下を重ね履いたり、首を冷やさないようにするためにストールを巻いたりするのもおすすめです。

○38度〜40度くらいのぬるめのお湯にしっかりつかると、お湯につかる時間は、10分間をゆめやすにしましょう。また、炭酸入りの入浴剤は、血流を良くする効果があり、おすすめです。

夏バテや脱水などに気を付けて、残り少ない今年の夏も元気に乗り切りましょう！

参考文献

NHK きょうの健康7月号
No.376/NHK出版
こころカラダ つなげる、やさしさ。/山梨県厚生連健康管理センター

おくやみ (敬称略)

地区	死亡者氏名	年齢
下茂木	山田 芳平	96
八幡原	横堀 滋美	72
上福島	天田 トリ子	99
下之宮	小林 光子	82
下新田	梅澤 良	86
上福島	島田 正義	62

誕生 (届け出順・敬称略)

地区	出生児名	生
上茂木	佐藤 陽奏	♡ 5/26
下新田	原 令唯	5/27
下新田	加藤 颯晃	5/23
福島	サガリマデ クラ	♡ 5/29
福島	福本 悠乃	♡ 5/28
上之手	関口 聡真	5/30
上之手	関口 愛梨	♡ 5/30
角 淵	濱田 千弦	♡ 6/3
福島	齋藤 遥希	6/7
上福島	永井 紗奈	♡ 6/3
下新田	北村 凌久	6/6
角 淵	三浦 琉生	6/7
後 箇	内田 早紀	♡ 6/13
上飯島	霜田 恋	♡ 6/15
宇 貫	川端 杜亜	6/15
上福島	三輪 祐美花	♡ 6/11
後 箇	山口 湊	6/14
南 玉	千吉 良悠太	6/21
福島	佐々木 碧斗	6/18
福島	轟 真夏斗	6/17
上新田	鈴木 梗華	♡ 6/22
原 森	高田 紡希	♡ 6/22
福島	櫻井 要織	6/20

♡ は女の子

誕生・おくやみのコーナーに掲載を希望されない人は、届け出のときにお申し出ください。

今月の納期

町県民税 2期、国民健康保険税 2期、
介護保険料 5期、後期保険料 2期
納期限は 8月31日 (火) です

★納税等に便利な口座振替をご利用ください

手続きは、町内各金融機関・農協・郵便局・役場
税務課等でできます。印鑑・口座番号が必要です。

税務課 ☎64-7704

人口 令和3年7月1日現在

人口	36,211人 (+14)	男	17,982人 (+14)
世帯数	15,846戸 (+4)	女	18,229人 (±0)
	(±) は前月比		

子ども医療電話相談 #8000番

相談受付時間 月～土 午後6時～翌午前8時 日・祝日 午前8時～翌午前8時

小児夜間・休日診療

当番日	診療時間	病院
月～土曜日	午後8時～11時	伊勢崎佐波 医師会病院 (☎24-0111)
日曜日、祝日	午前9時～午後5時	伊勢崎市民病院 (☎25-5022)
	午後5時～翌午前8時30分	

休日歯科診療

伊勢崎歯科医師会 休日歯科診療所
伊勢崎市上泉町151 伊勢崎市社会福祉会館3階
☎23-2772
午前10時～正午、午後1時～3時
※受け付けは午後2時30分まで

休日・夜間診療

伊勢崎佐波医師会病院
伊勢崎市下植木町481 ☎24-0111
・平日(月～土曜日) 夜間・早朝 午後6時～翌午前8時30分
・休日(日、祝日) 午前8時30分～翌午前8時30分

思いを話してみませんか? — こころの健康相談 —

精神科医によるこころの相談を実施しています。こころの悩みについて、ご本人やご家族からのご相談に応じます。
日時：ご予約時にお知らせいたします。
予約方法：保健センター(☎64-7706)へ電話でご予約ください。

心配ごと相談(予約制)

申込先 社会福祉協議会
☎65-8864 ☎65-9666

①法律相談・人権相談

対象 ・家庭内での心配ごとや、ご近所でのめめごとでお困りの人
・人権を脅かされて悩んでいる人

期日 9月6日(月)[弁護士相談あり]、15日(水)、27日(月)

②行政相談 (行政相談委員が対応します)

対象 国や県、町、公団などの仕事に対し、意見や要望、苦情がある人

期日 9月27日(月)

①②時間 午前9時～正午

①②場所 社会福祉協議会事務局(まちなか交流館)

①②定員 8組(定員になり次第締め切り)

※新型コロナウイルス感染症拡大防止のため、相談が中止になることがあります。

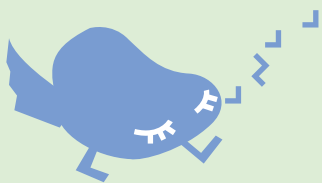

おおきくなあれ

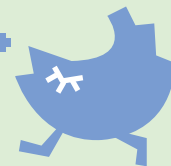

ぬくい まお
貫井 愛央ちゃん

令和2年8月4日生まれ

雅文さんと江美さんの長女。1歳のお誕生日おめでとう！

いつもニコニコ愛央ちゃん、すくすく元気に大きくなってね♡ 大好きだよ☆



かのう そうま
加納 颯馬ちゃん

令和2年8月23日生まれ

直樹さんと由香さんの長男。1歳の誕生日おめでとう😊 パパもママもずっと颯馬の味方です！産まれてきてくれてありがとう。いっぱい笑って元気にスクスク育ってね☆



あらい あき
新井 璃ちゃん

令和2年8月23日生まれ

健友さんと舞さんの長男。家族みんなに愛されている我が家のアイドル！日々の成長をみんな嬉しく見守ってるよ♡ これからも元気にのびのびおおきくなあれ！

ぬくい たいと
貫井 大跳ちゃん

令和2年8月19日生まれ

祐樹さんと志織さんの長男。お誕生日おめでとう！毎日沢山の笑顔と幸せをありがとう♡お姉ちゃんのご飯が大好きなたいちゃん。これからも元気に育ってね😊



なかね かなめ
中曽根 叶芽ちゃん

令和2年8月8日生まれ

健吾さんと瑠美さんの次男。かなくん1歳の誕生日おめでとう♡元気に育ってくれて嬉しいです！これからもお姉ちゃん・お兄ちゃんと一緒にいっぱい遊ぼうね♡



こぐれ らな
木暮 蘭那ちゃん

令和2年8月20日生まれ

優貴さんと佳奈さんの次女。1歳おめでとう！毎日らなに癒されているよ♡生まれてきてくれて本当にありがとう😊これからもたくさん笑おうね！大好き♡

おおや あおと
大矢 葵杜ちゃん

令和2年8月8日生まれ

光道さんと美里さんの次男。1歳おめでとう😊笑顔が可愛いあおちゃん♡お姉ちゃんお兄ちゃんに似てイタズラ好きになってきたね！元気に成長してね♡



おおきくなあれ 募集

10月に1歳の誕生日を迎える、町内にお住まいのお子さんを募集しています。【応募者多数の場合は抽選】

申込方法 ①保護者(ご両親)の氏名 ②住所 ③電話番号 ④お子さんの氏名(ふりがな) ⑤生年月日 ⑥続柄 ⑦60文字以内のコメントを記入、写真(3MB以内)添付の上、件名を「おおきくなあれ」としてメールを送信してください。 kouhou@town.tamamura.lg.jp

募集期限 8月31日(火)

※申込後、数日以内に受付確認メールが届かない場合は企画課(☎64-7711)へ電話連絡をお願いします。



表紙のことば

これから関東、そして全国での活躍を期待しています！
練習中です。
このグラウンドを借りて
現在、全国食肉学校の
勝1分の第2位)
す。(7月20現在、2
昇格を目指して、群馬
県リーグを戦っています。

昨年12月から、女子サッカーチームのファリーナ高崎FCが玉村町を拠点に活動を開始しています。全国から選手が集まり、まず関東リーグ

玉村町から全国へ！

