

今月のマイナンバー受け取り日曜窓口

6月24日 午前9時～午後1時まで(要予約)

マイナンバーの受け取り日曜窓口は**予約制**になります。ご利用の方は、必ず平日の午後5時までにお電話にてご予約ください。ご予約がない人のお取り扱いはいできません。マイナンバー（通知カード・個人番号カード）をまだ受け取っていない方は、ご予約の上、早めにお受け取りください。

※代理人での受け取りについては必ず事前にお問い合わせください。

【通知カード】

【個人番号カード】

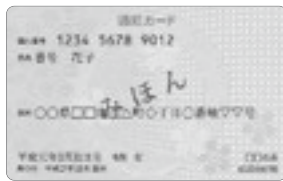

問い合わせ先 住民課住民係 ☎64-7701

平成30年工業統計調査に回答をお願いします

企画課 ☎(64)7711

「工業統計調査」が、平成30年6月1日現在で全国一斉に実施されています。工業統計調査は、従業者4人以上の全ての製造業事業所を対象に、1年間の出荷額、原材料使用額などを調査し、製造業の実態を明らかにすることを目的としています。調査結果は、国や地方公共団体の行政施策の重要な基礎資料として使われるほか、大

学や民間の研究機関、小・中等高等学校の教材など、広く利用されています。調査方法は、統計調査員が事業所を直接訪問して、調査票の記入をお願いし、記入した調査票を回収する調査員調査のほか、一部の事業所では経済産業省から調査票を郵送する郵送調査となります。提出していただく調査票については、統計法に基づき調査内容の秘密は厳守され、統計作成の目的以外には一切使用されませんので、正確なご記入をお願いします。

ふるさと寄付申込状況 (4月)

用途の指定	申込者数	申込金額
子育て支援に係る事業	27人	460,000円
教育、文化及びスポーツ活動の充実に係る事業	2人	20,000円
あんしん安全のまちづくりに係る事業	2人	20,000円
健康増進又は社会福祉に係る事業	2人	40,000円
産業の振興	2人	20,000円
町長にまかせる	23人	300,000円
合計	58人	860,000円

4月の火災・救急発生件数

区分	4月	H30年累計 (1~4月)	前年比 (1~4月)	
火災	建物	0	4	3
	車両	0	0	0
	その他	1	4	4
	計	1	8	7
救急	急病	49	227	-5
	交通	4	16	-22
	その他	17	78	10
計	70	321	-17	

<火災と救急・救助は ☎119>
 災害情報案内サービス ☎0180-99-2999
 玉村町・伊勢崎市の火災発生状況が音声で流れます。
 救急病院等案内テレホンサービス ☎23-1299
 または「群馬県広域災害・救急医療情報サービス」で検索
 症状に応じて、県内の救急病院などを24時間対応で紹介しします。

4月の犯罪(泥棒)・交通事故発生件数 (暫定値)

区分	4月	H30年累計 (1~4月)	前年比 (1~4月)	
犯罪(泥棒)	空き巣(住宅)	0	0	-9
	空き巣(会社)	0	0	-1
	自動車盗	0	4	-1
	自転車盗	1	2	-5
	車上ねらい	1	5	-7
	自販機ねらい	0	3	1
	器物損壊	1	5	-9
	その他	12	50	-46
計	15	69	-77	
交通事故	人身事故	17	63	-107
	死者(人)	0	0	-1
	負傷者(人)	18	75	-127

※累計は変動することがあります
 <犯罪と交通事故は ☎110>
 毎日午後3時は玉村町の「防犯タイム」です。
 毎月16日は「県民防犯の日」です。防犯に心がけましょう
 伊勢崎警察署 ☎26-0110 玉村町交番 ☎65-2052

広報の写真撮影にご協力ください

広報紙や町ホームページ、その他町の刊行物などに掲載するため、町内で行われるイベントなどで「広報たまむら」と掲載された腕章を着けて、写真撮影します。ご協力をお願いします。



着用する腕章

お知らせ

玉村町役場 ☎65-2511(代) ☎65-2592

あたたかいふるさと

（株）キーテクノロジー代表取締役 津田和光様から、福祉のために100万円、教育・図書のために50万円、防災のために50万円、合計で200万円のご寄附をいただきました。



大変ありがとうございました。

児童手当の「現況届」提出をお願いします

健康福祉課 ☎(64)77005

児童手当を受給している人は、6月に「現況届」を提出していただきます。この届は、6月1日における状況を記載し、6月以降も手当てを引き続き受ける要件があるかどうかを確認するものです。また、児童手当には所得制限があるため、この届で所得審査も行

います。

現況届は、該当する人へ郵送しますので、内容を確認の上、6月29日(金)までに健康福祉課(役場1階③番窓口)まで提出してください。この届の提出がないと、6月分以降の手当ての支給が差し止められますのでご注意ください。また、6月期は、6月8日(金)に2・3・4・5月分の児童手当を、指定の口座に振り込みますのでお確かめください。

玉村町手話奉仕員養成講座(入門編)参加者募集

健康福祉課 ☎(64)77005

開催日 8月22日(平成31年1月30日)の毎週水曜日・全22回(12月26日、1月2日は除外)
 時間 午前10時～正午(毎回)
 場所 住民活動サポートセンター「ぱる」ミーティングスペース(下新田208-4)
 受講料 無料(ただし、テキスト代3,240円を各自負担いただきます)
 受講資格 次の全てを満たすことが条件です。
 ①手話奉仕員養成講座を受講したことがない人
 ②原則として全日程参加で

きる見込みの人

③町に住む聴覚障害者の社会参加のための支援活動をしていただける人
 ④町内で聴覚障害者福祉の啓発活動をしていただける人
 ⑤次年度開催予定の同講座(基礎編)にも参加できる見込みの人
 募集定員 15人
 申込方法 健康福祉課(役場1階③番窓口)にて、所定の申込用紙に記入し、テキスト代3,240円を添えてお申し込みください。
 申込用紙は、健康福祉課窓口にあります。
 申込期間 7月2日(月)～24日(火)

「介護者のつどい」のお知らせ

地域包括支援センターやくば ☎(64)7721

介護者のつどいは、寝たきりや認知症などの高齢者を介護している人の交流の場です。今回は在宅でお母さんを介護している男性に体験発表をしていただきます。実際に介護をしている人や将来自分や家族の介護に不安をお持ちの人などどなたでも参加できます

ので、直接会場にお越しください。

日時 6月26日(火) 午前10時～11時30分
 場所 まちなか交流館2階会議室(旧桐生信用金庫)
 ※駐車場は役場駐車場をご利用ください。
 内容 ①介護体験発表 金井満隆氏(元役場職員)
 ②交流会

認知症サポーター養成講座のご案内

地域包括支援センターやくば ☎(64)7721

認知症サポーターとは、認知症について正しく理解し、認知症の人や家族を見守る応援者のことです。あなたも認知症の人への接し方や予防法を学び、地域の皆さんと一緒に活動してみませんか。
 日時 6月29日(金) 午後1時30分～3時30分
 場所 ふるハートホール(役場正面玄関・東)
 内容 認知症の理解と対応法(寸劇をまじえて)
 みんなで楽しく認知症予防! 申し込み 地域包括支援センターやくばへ直接または電話でお申し込みください。

福祉バザーを開催します

ボランティア連絡協議会(社会福祉協議会内) ☎65-8864

- 日時 7月1日(日) 午前10時～
- 場所 ふるハートホール
- 内容 雑貨、食料品、野菜、障害者福祉センターの手芸品などを販売します。かき氷の無料配布もあります。

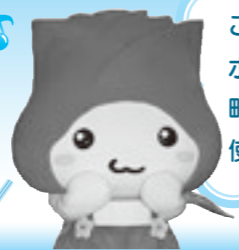

このバザーの売上金はボランティア活動や町の福祉のために使われます。

6月第2週は危険物安全週間です

消防本部予防課 ☎(25)3311

「この一球届け無事故へみんなの願い」
(平成30年度危険物安全週間推進標語)

6月3日(日)～6月9日(土)までは危険物安全週間です。ガソリン、灯油などの石油類をはじめとする危険物は、取り扱いを誤ると、火災や事故を引き起こす非常に危険なものです。取り扱いには次のようなことを注意しましょう。

- 危険物のそばでむやみに火気を使用しない
- 整理・清掃を行い、危険物の周囲に不要な物を置かない
- 危険物を入れる容器は破損・腐食がないものを使用し、転倒・落下に注意し、引きずるなどの行為をしない
- 地震などによる転倒や落下、落下物などで危険物の容器が損傷しないようにする

危険物を取り扱う事業所では、危険物の取り扱いに関する安全を確保し、従事者に対する教育を徹底しましょう。

バラの講習会を開催します(北部公園指定管理者自主事業)

北部公園管理事務所 ☎64-4436

- 日時 6月16日(土)、8月18日(土)、12月1日(土)、平成31年2月9日(土) 午前10時～正午
- 場所 北部公園休憩所およびバラ園
- 内容 家庭でできるバラの管理方法
- 募集人数 先着10人
- 申込方法 6月13日(水)までに直接、北部公園管理事務所まで参加費を添えてお申し込みください。
- 参加費 1,000円(損害保険、お茶代など) 持参するもの 剪定ばさみ、軍手、筆記用具
- ※全4回分の申し込みとなります。
- ※申込書は北部公園管理事務所にあります。

農用地の除外および編入の申し出を受け付けます

経済産業課 ☎(64)7709

農業振興地域内の農用地を転用する場合、農用地区域から外す必要があります(農振除外)。農振除外するには、皆さんから届け出があった後に町および県で協議し、同意を得られた場合のみ町の農業振興地域整備計画を変更することができ、これら法律による同意が得られないと農地以外には利用できません。申請方法は次のとおりです。

申出書 経済産業課(役場2階③番窓口)で配布中

受付期間 7月2日(月)～31日(火)

※土・日曜日、祝日除く
申し出に必要な書類

- ①農用地利用計画変更申出書(1部)
- ②土地登記全部事項証明書(または登記簿謄本の写し)
- ③申出土地の公図
- ④申出土地の利用計画(建物や出入口の位置などを図示したもの)
- ⑤申出土地の位置図(住宅地図など)
- ⑥土地家屋名寄証明書と続柄が分かる住民票または戸籍謄本(分家住宅の場合のみ)

⑦代理人が書類を提出する場合には委任状

⑧土地所有者が共有の場合には全員の同意書

⑨その他参考となる資料

受付場所 経済産業課窓口

平成30年度群馬県介護支援専門員実務研修受講試験のご案内

試験日 10月14日(日)
合格発表日 12月4日(火)

試験会場 上武大学伊勢崎キャンパス(伊勢崎市戸谷塚町)など

受験資格 保健・医療・福祉分野で5年以上かつ900日以上の実務経験がある人

出願期間 6月4日(月)～29日(金)

出願方法

- 【提出先】群馬県社会福祉協議会 福祉人材課
- 【提出方法】試験案内に付属の受験申込書により申し込み(簡易書留による郵送のみ)

試験案内の配布

- 【開始時期】6月4日(月)
- 【配布場所】
 - 県社会福祉協議会福祉人材課(県社会福祉総合センター6階)
 - 県庁(介護高齢課、県民センター)
 - 県内各保健福祉事務所
 - 県内各市役所・町村役場

問い合わせ先 群馬県社会福祉協議会 福祉人材課
☎027(280)4107
(試験専用)
☎027(255)6040

「ひまわり」と「しょかたんたんけんたい」を開催します

町立図書館 ☎(65)1122

図書館や本について、紙芝居を使いながらわかりやすく説明します。釣りゲームをしながら楽しく学べます。

開催日 7月21日(土)

時間 午前10時～11時

対象 小学1～2年生とその家族(保護者)

定員 10組(2人1組)

会場 文化センター2階和室

参加費 無料

持ち物 筆記用具

申込方法 7月1日(日)から先着順で受付開始します。図書館カウンターまたは電話で氏名・住所・連絡先をお伝えください。(開館時間中に受け付けます)

EVENT INFORMATION

財団設立25周年記念事業
梅沢富美男劇団玉村町特別公演(2回公演)
7月19日(木) **好評発売中**

昼の部 午後1時30分開演
夜の部 午後5時30分開演
全指定席 4,500円
ペア券 8,000円
(※チケット購入はお一人様6枚まで)
※未就学児入場不可

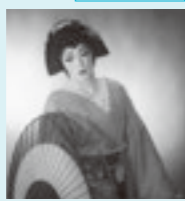

ハープとヴァーナルで綴る歴史秘話コンサート
《イングランド女王エリザベス1世》
9月9日(日) 午後2時開演(午後1時30分開場) 全自由席2,000円 ※未就学児入場不可

16世紀イングランドの女王エリザベス1世が愛したヴァーナル(鍵盤楽器)と、古きハープで当時の作品を西山まりえが奏でつつ史話を語り、いにしえの時代へいざないます。
6月16日(土) 発売開始

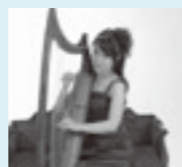

懐かしのメロディPart20 田口やすひこ故郷(ふるさと)コンサート～時を越えて～
9月30日(日) 午後2時開演(午後1時30分開場) 全自由席1,000円

玉村中学校在学中の15歳で日本テレビ(全日本歌謡選手権)10週勝ち抜き、最年少で15代チャンピオンとなった田口やすひこ。妻の藤枝ミキと東京の音楽仲間と共に昭和歌謡を歌いあげます。ゲストには地元の京はるみさんを迎え華をそえます。
予定曲目 イヨマンテの夜、ラブユー東京、小樽のひとよ、また逢う日まで **好評発売中**



ピアノ公開試弾会
ピアノ発表会

●7月27日(金)～29日(日)大ホール 1枠 500円(全50枠) ●町内受付:6月30日(土)/町外受付:7月7日(土)
昨年好評をいただいた試弾会参加者によるピアノ発表会を今年も開催いたします。ステージを弾いてみませんか!

EVENT INFORMATION

文化センター



幕末史かく流れゆく
中村彰彦 著
中央公論新社

一般書のおすすめ

開国か、攘夷か? 佐幕か、倒幕か? 天保12年、幕命撤回の失敗から、明治10年の西南戦争終結まで、複雑に変転する幕末史の流れをさまざまな史料を駆使して解き明かす。『中日新聞』ほか連載「幕末・明治の残照」を加筆。【TRC MARC】



恐竜トリケラトプスはじめてのたがひ
黒川みつひろ 作・絵
小峰書店
対象 3～5歳、小学1～2年生

児童書のおすすめ

ティラノサウルスに襲われたトリケラトプスのビッグは、足を痛め、トリケラトプスの群れに入れてもらうことになりました。そして、ミニクレパーと出会い…。楽しい恐竜絵本。ジャケットそでにめいるあり。【TRC MARC】

『ミニシアター』を開催します

作品名 「ノッティングヒルの恋人」(124分)
上映日 7月25日(水)
時間 午前9時15分開場 午前9時30分上映
会場 文化センター2階 研修室3
定員 30人(定員になり次第締め切り)
入場無料 日本語字幕

●利用時間

平日 9:30～19:00
土・日曜日 9:30～17:00

●7月読み聞かせ(絵本コーナー)

★毎週水曜日開催 午前11時～11時30分、午後3時～3時30分
4日、11日、18日、25日
午前は0～2歳児向け・午後は3歳児以上向けの絵本となりますがどなたでも参加できます。
★毎月第1・2・3土曜日開催 午前11時～11時30分
7日、14日、21日

BOOK
としょかん
☎65-1122

7月の休館日

2日、9日、16日、23日、26日、30日